



AUSTRALIA







AUSTRALIA

ออสเตรเลีย เมลเบิร์น ซิดนีย์

- เกาะฟิลลิป Phillip Island Nature Park
- เกรทโอเชียนโร้ด Great Ocean Road
- พอร์ตแคมเบลล์ Port Campbell National Park
- สะพานลอนดอน London Bridge
- ตึกควีนวิกตอเรีย Queen Victoria Building

พิเศษ

คุ้มค่าที่สุด 1 ตัว พร้อม โบนัสเช็คอิน

เพียง

87,999

บาท /ท่าน

★★★★★

7วัน

5คืน

✓ พัก 4 ดาว อาหารครบทุกมื้อ

✓ สวนสัตว์ Sydney Zoo

✓ โรงละครโอเปร่าเฮ้าส์ Sydney Opera House

ช่วงเวลาเดินทาง : เมษายน - สิงหาคม 2568

กำหนดการเดินทาง

วันเดินทาง เมษายน - สิงหาคม 2568	ราคาทัวร์ พักห้องละ 2-3 ท่าน	ราคาเด็กอายุตั้งแต่ 2 ปี- ไม่เกิน 12 ปี (มีเตียง)	พักเดี่ยว เพิ่ม
30 เมษายน - 06 พฤษภาคม	88,999	88,999	10,000
30 พฤษภาคม - 05 มิถุนายน	88,999	88,999	10,000
28 สิงหาคม - 03 กันยายน	87,999	87,999	10,000

***** ราคานี้ไม่รวมทิปไกด์และคนขับ 2,500 บาทต่อท่าน *****

รายการท่องเที่ยว

วัน	รายการทัวร์	อาหาร			โรงแรม
		เช้า	เที่ยง	เย็น	
1	สนามบินสุวรรณภูมิ - สนามบินกวางโจว	✈		✈	
2	เมลเบิร์น - ชมมหานครเมลเบิร์น - เกาะฟิลลิป - พิเศษมือเย็น เมฆูกุ้งล็อบสเตอร์ ท่านละ 1 ตัว พร้อมไวน์ชั้นเยี่ยม	✓	✓	✓	Hotel Grand Chancellor Melbourne 4 ดาว หรือเทียบเท่า
3	เมลเบิร์น - เกรทโอเชียนไรต์ - พอร์ตแคมเบล - สะพานลอนดอน	✓	✓	✓	Hotel Grand Chancellor Melbourne 4 ดาวหรือเทียบเท่า
4	เมลเบิร์น - รถไฟจักรไอน้ำโบราณ - หุบเขายาร์รา - สนามบินเมลเบิร์น- สนามบินซิดนีย์ - ซิดนีย์	✓	✓	✓	Holiday Inn Sydney Potts Point 4 ดาวหรือเทียบเท่า
5	ชมมหานครซิดนีย์ - ตึกควีนวิกตอเรีย - ล่องเรืออ่าวซิดนีย์ - โรงละครโอเปร่าเฮ้าส์	✓	✓	✓	Holiday Inn Sydney Potts Point 4 ดาวหรือเทียบเท่า
6	ซิดนีย์ - อุทยานแห่งชาติบลูเมาท์เท้นส์ - สวนสัตว์โคอาล่าปาร์ค - ซิดนีย์	✓	✓	✓	Holiday Inn Sydney Potts Point 4 ดาวหรือเทียบเท่า
7	สนามบินซิดนีย์ - สนามบินกวางโจว - สนามบินสุวรรณภูมิ	✈		✈	

** รายการทัวร์ข้างต้นอาจมีการสลับปรับเปลี่ยนเพื่อความเหมาะสม **



สภาพภูมิอากาศ ประเทศออสเตรเลีย



เฉลี่ย	ม.ค.	ก.พ.	มี.ค.	เม.ย.	พ.ค.	มิ.ย.	ก.ค.	ส.ค.	ก.ย.	ต.ค.	พ.ย.	ธ.ค.
สูง	26°C	26°C	25°C	22°C	20°C	17°C	17°C	18°C	21°C	23°C	24°C	26°C
อุณหภูมิ	23°C	23°C	21°C	19°C	16°C	13°C	12°C	14°C	16°C	18°C	20°C	22°C
ต่ำ	20°C	20°C	18°C	15°C	12°C	10°C	9°C	10°C	12°C	14°C	17°C	19°C

กำหนดการเดินทาง

เมษายน – สิงหาคม 2568

วันแรก สนามบินสุวรรณภูมิ – สนามบินกวางโจว

10.00 น.

คณะพร้อมกัน ณ อาคารผู้โดยสารขาออกระหว่างประเทศ ชั้น 4 สนามบินนานาชาติ
สุวรรณภูมิเคาน์เตอร์ สายการบินไชน่าเซาเทิร์นแอร์ไลน์ (CZ) พบเจ้าหน้าที่ของ
บริษัทฯ คอยให้การต้อนรับและอำนวยความสะดวก



หมายเหตุ การจัดที่นั่งของสายการบินเป็นระบบ Random ไม่สามารถเลือกที่นั่งล่วงหน้า อาจจะไม่
ได้ที่นั่งติดกัน หรือ นั่งคนละโซนซึ่งเป็นไปตามการจัดการและเงื่อนไขของสายการบิน

13.45 น.

ออกเดินทางโดยเที่ยวบินที่ CZ 8100 บริการอาหารและเครื่องดื่ม

17.45 น.

เดินทางถึงสนามบินกวางโจว (เวลาเร็วกว่าประเทศไทย 1 ชั่วโมง) แวะเปลี่ยนเครื่อง
ประมาณ 3 ชั่วโมงเพื่อเดินทางไปยังประเทศออสเตรเลีย

21.15 น.

ออกเดินทางโดยเที่ยวบินที่ CZ 361 ไปยังประเทศออสเตรเลีย บริการอาหารและเครื่องดื่ม
(ใช้เวลาประมาณ 9 ชั่วโมง 30 นาที)



วันที่สอง**เมลเบิร์น – ชมมหานครเมลเบิร์น – เกาะฟิลลิป****พิเศษมือเย็น เมนูกุ้งล็อบสเตอร์ ท่านละ 1 ตัว พร้อมไวน์ชั้นเยี่ยม****101 (-/L/D)**

08.40 น.

เดินทางถึงสนามบินนานาชาตินครเมลเบิร์น เมืองหลวงของรัฐวิกตอเรีย ประเทศออสเตรเลียกรุณาปรับเวลาให้ตรงกับเวลาท้องถิ่น (เวลาท้องถิ่นเร็วกว่าประเทศไทย 3 ชั่วโมง) นำท่านเที่ยวชม **เมืองเมลเบิร์น** (Melbourne) เมืองที่มีความตื่นตาตื่นใจ กับการผสมผสานทั้งความเก่าและความใหม่เข้าด้วยกัน อยู่บนริมฝั่งแม่น้ำ Yarra River มีสวนสาธารณะริมน้ำ มีสถาปัตยกรรมของยุคตื่นทองในสมัย กลางศตวรรษที่ 18 คละเคล้ากับตึกสูงระฟ้าในสมัยปัจจุบันทำให้มีภูมิทัศน์ของเมืองที่ไม่เหมือนใคร



นำท่านชม **อาคารรัฐสภาเมลเบิร์น** (Melbourne Parliament House) อาคารที่ก่อสร้างตามแบบ สถาปัตยกรรมยุโรป ชมสวนฟิตซรอย (Fitzroy Gardens) สวนสาธารณะขนาดใหญ่ที่เต็มไปด้วย ดอกไม้หลากพันธุ์ และเป็นที่ตั้งของกระท่อมกับต้นคูก์ (Cook's Cottage) (ไม่รวมค่าเข้าชมใน กระท่อม) บ้านพักของนักสำรวจชาวอังกฤษคนสำคัญของโลก ผู้ค้นพบทวีปออสเตรเลียและซีกซั่ว โลกใต้ กระท่อมนี้ได้ถูกย้ายมาเพื่อเป็นการเฉลิมฉลองนครเมลเบิร์นในวาระครบรอบ 100 ปี

อิสระช้อปปิ้งอย่างจุใจในย่านไฮเนา ทาวน์ มีร้านค้ามากมายบนถนน Swanston และยังมีอาคาร บ้านเก่าสร้างตั้งแต่สมัยศตวรรษที่ 19 ด้วยบรรยากาศแบบชาวจีนและชาวเอเชีย รวมไปถึง ห้างสรรพสินค้าชื่อดัง อาทิ ห้างเดวิด โจนส์ (David Jones) ห้างมายเออร์ (Myer) ในย่านถนน Swanston Street และ Elizabeth Street ที่เต็มไปด้วยร้านเสื้อผ้าแฟชั่นหลากหลาย

กลางวัน

รับประทานอาหารกลางวัน ณ ภัตตาคารอาหารจีน

จากนั้นนำท่านเดินทางสู่ **เกาะฟิลลิป** (Phillip Island Nature Park) พบประสบการณ์อันน่าประทับใจกับการชมความน่ารักของ ฝูงเพนกวิน พันธุ์เล็กที่สุดในโลกที่อยู่รวมกันเป็นกลุ่มใหญ่บนชายหาด **SUMMERLAND BEACH** ในบรรยากาศอันสวยงามยามพระอาทิตย์ อัสดงซึ่งท่านจะได้เห็นฝูงเพนกวินตัวน้อยพร้อมใจกันยกขบวน พาเหรดขึ้นจากทะเลเพื่อกลับคืนสู่รังพร้อมอาหารในปากมาฝากลูกตัวน้อยที่รออยู่ในรัง หลังจากออกไปหาอาหารแต่เช้า ก่อนจะกลับมาอีกที่ตอนพระอาทิตย์ตก เมื่อมาถึงเหล่าเพนกวินทั้งหลายจะส่งเสียงเรียกหาลูกและเดินให้ท่านเห็นความน่ารัก อย่างใกล้ชิด

***** (งดถ่ายรูปเพนกวิน เพราะเป็นการรบกวนหรืออาจจะทำให้เพนกวินตกใจ) *****



ค่ำ

รับประทานอาหารค่ำ ณ ภัตตาคาร อาหารพื้นเมือง

***** พิเศษ กุ้งล็อบสเตอร์ ท่านละ 1 ตัว พร้อม ไวน์ชั้นเยี่ยม *****

ที่พัก **HOTEL GRAND CHANCELLOR MELBOURNE** ระดับ 4 ดาว หรือเทียบเท่า



วันที่สาม

เมลเบิร์น – เกรทโอเชียนโร้ด – พอร์ตแคมเบล – สะพานลอนดอน ๑๑ (B/L/D)

เช้า

๑๑ รับประทานอาหารเช้า ณ ห้องอาหารของโรงแรม



นำท่านเดินทางจากเมลเบิร์นไปตามเส้นทางสาย **เกรทโอเชียนโร้ด** (Great Ocean Road) ที่สวยงามและเป็นที่ยูรักของนักท่องเที่ยวที่จะพลาดไม่ได้เลยหากมาถึงรัฐวิกตอเรีย ผ่านทางเมืองจิลลองที่เป็นเมืองแห่งอุตสาหกรรมของรัฐวิกตอเรีย จนเข้าสู่เขต เกรทโอเชียนโร้ด ให้ท่านได้ชมทัศนียภาพที่สวยงามของชายฝั่งมหาสมุทรและหาดทรายต่าง ๆ ตามเส้นทางที่งดงามแห่งหนึ่งของ ออสเตรเลีย โดยผ่าน เมือง Anglesea และเมือง Lorne ที่เต็มไปด้วยธรรมชาติพร้อมทะเลสวยงาม และสงบ ก่อนเข้าสู่ Apollo Bay ที่เป็นอีกเมืองยอดนิยมของนักท่องเที่ยวที่สวยงามอีกเมืองและมี น้ำทะเลสีน้ำเงินตัดกับป่าอันเขียวชอุ่มทำให้เมืองนี้ มีเสน่ห์สวยงาม นอกจากนี้ระหว่างทางผ่านชม โคอาล่าที่อยู่ตามต้นยูคาลิปตัสตามธรรมชาติ เข้าสู่ **พอร์ตแคมเบลล์** (Port Campbell National Park) สัมผัสกับทัศนียภาพที่สวยงามที่สุดในโลก คุณจะต้องตะลึงกับภาพทิวทัศน์อันงดงามของมหาสมุทรแปซิฟิก และลักษณะภูมิประเทศที่ไม่เหมือนที่ใด ๆ ในโลก ชมปรากฏการณ์ ธรรมชาติของหิน **Twelve Apostles** ซึ่งตั้งชื่อตาม 12 นักบุญ หรือสิบสองสาวกศักดิ์สิทธิ์ของ ศาสนาคริสต์ ซึ่งถือว่าเป็นความมหัศจรรย์ทางธรรมชาติ ที่ไม่ควรพลาด



กลางวัน

📍 รับประทานอาหารกลางวัน ณ ภัตตาคาร

หลังจากนั้นนำท่านเดินทางสู่จุดชม **สะพานลอนดอน** (London Bridge) สะพานลอนดอนนั้น เป็นเสาหินในทะเลที่มีลักษณะเป็นเนินลาดและมีซุ้มโค้งคล้าย สะพานลอนดอนของประเทศ อังกฤษ เป็น อีกหนึ่งจุดไฮไลค์ที่คนนิยมมาถ่ายรูปกัน เมื่อมาเกรทโอเชียนโรด จากนั้นนำท่าน เดินทางกลับสู่เมลเบิร์น

***** นำท่านนั่งเฮลิคอปเตอร์ เพื่อชมความงามอันยิ่งใหญ่อลังการจากมุมสูง *****



ค่ำ

📍 รับประทานอาหารค่ำ ณ ภัตตาคารอาหารไทย

ที่พัก **HOTEL GRAND CHANCELLOR MELBOURNE** ระดับ 4 ดาว หรือเทียบเท่า

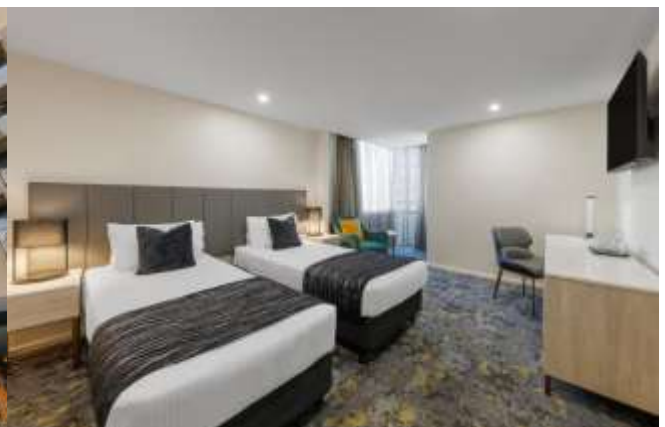

วันที่สี่

เมลเบิร์น – รถไฟจักรไอน้ำโบราณ – หุบเขายาร์รา – สนามบินเมลเบิร์น-
สนามบินซิดนีย์ – ซิดนีย์

101 (B/L/D)

เช้า

101 รับประทานอาหารเช้า ณ ห้องอาหารของโรงแรม

นำท่านสู่ **สถานีรถไฟจักรไอน้ำโบราณ** (Puffing Billy Steam Train) แต่เดิมเคยใช้เป็นเส้นทางในการเดินทางระหว่างเมืองและชนส่งสินค้าเปิดให้บริการในปี ค.ศ.1900 เป็นรถไฟสายเก่าที่วิ่งระยะสั้น ๆ ปัจจุบันได้ถูกดัดแปลงและนำมาใช้ในการท่องเที่ยวชมป่า นำท่านนั่งรถไฟจักรไอน้ำโบราณ เพื่อชมทัศนียภาพอันสวยงามตามแนวเขาตลอดเส้นทางวิ่งของรถไฟและท่านยังสามารถนั่งห้อยขาผ่อนคลายอารมณ์พร้อมชมทัศนียภาพตลอดทางที่เต็มไปด้วยหุบเขาและป่าสูง ที่ยังคงความสมบูรณ์ จากนั้นนำท่านเดินทางสู่หุบเขายาร์รา (Yarra Valley) แหล่งผลิตไวน์ชั้นเยี่ยม นำท่านชมไร่องุ่นและทดลองชิมไวน์ขาว และไวน์แดง ที่ผลิตจากองุ่นชั้นเลิศของออสเตรเลีย



กลางวัน

101 รับประทานอาหารกลางวัน ณ ภัตตาคาร

หลังจากนั้นนำท่านเดินทางสู่สนามบินเมลเบิร์น.....

..... ออกเดินทางสู่มหานครซิดนีย์ ด้วยเที่ยวบิน

..... เดินทางถึงสนามบินซิดนีย์ ประเทศออสเตรเลีย

ค่ำ

101 รับประทานอาหารค่ำ ณ ภัตตาคาร

นำท่านเข้าสู่ที่พัก **HOLIDAY INN SYDNEY POTTS POINT** ระดับ 4 ดาวหรือเทียบเท่า



วันที่ห้า ชมมหานครซิดนีย์ – ตึกควีนวิกตอเรีย – ล่องเรืออ่าวซิดนีย์ – โรงละครโอเปร่าเฮ้าส์
● (B/L/D)

เช้า

● รับประทานอาหารเช้า ณ ห้องอาหารของโรงแรม

นำท่านเที่ยวชม **มหานครซิดนีย์** โดยผ่านชมหาดบอนได (Bondi Beach) หาดทรายที่หนุ่มสาวชาวออสเตรเลีย นิยมมาพักผ่อนวันหยุดหรือยามเย็นในบรรยากาศท่ามกลางสายลม แสงแดด อันสดชื่น ที่นิยมเล่น กระดานโต้คลื่น หาดทรายแห่งนี้ยังได้เป็นเส้นทางในการวิ่งมาราธอนและวอลเลย์บอลชายหาดใน คราวที่จัดกีฬาโอลิมปิก ปี 2000ผ่านชมบ้านของ เครซี่บีนเนินเซา แวะจุดชมวิวยามเช้าเพื่อ ชมทัศนียภาพอันสวยงามของอ่าวซิดนีย์และ มหาสมุทรแปซิฟิกที่สวยงาม แวะที่เดอะแก๊ป (The Gap) จุดชมวิวยามเช้าอีกแห่งที่ท่านจะได้ ชมท้องทะเลอันงดงามของมหาสมุทรแปซิฟิก และ ความงามของปากอ่าวทางเข้าซิดนีย์ในทาง เรือ ในบริเวณนี้ยังเคยเป็นจุดวางปืนใหญ่ยิงต่อต้าน ข้าศึกที่เข้ามาทางเรือในยามสงครามซมทิน ของมิสซิสแม็คควอรี ม้านั่งหินตัวโปรดของภริยาของ ผู้สำเร็จราชการคนแรกของรัฐนิวเซาท์เวลส์ ซึ่งเป็นม้านั่งหินทรายอยู่ปลายสุดของสวนสาธารณะ ด้านหน้า เป็นอ่าวซิดนีย์ที่สวยงาม



นอกจากนี้ด้านบนสวนสาธารณะยังเป็นจุดถ่ายรูปที่สวยงามที่ท่านจะถ่ายรูปให้เห็นโรงละครโอเปร่าเฮ้าส์และสะพานฮาร์เบอร์เป็นสัญลักษณ์ของนคร ซิดนีย์

นำท่านเดินทางสู่ **ตึกควีนวิกตอเรีย** (Queen Victoria Building) หรือ QVB อีกหนึ่งสัญลักษณ์สำคัญของเมืองซิดนีย์ เป็นอาคารเก่าแก่ที่มีอายุมากกว่า 100 ปี สร้างในปลายคริสต์ศตวรรษที่ 19 ออกแบบโดยจอร์จ มักเร (George McRae) สร้างแล้วเสร็จเมื่อปี ค.ศ. 1898 โดยเป็นอาคาร สถาปัตยกรรมฟื้นฟูโรมาเนสก์ ปัจจุบันซื้อปิ้งเซ็นเตอร์ขนาด 4 ชั้นลอย และ 2 ชั้นใต้ดิน มีความ กว้างของตัวอาคาร 30 เมตร และความยาว 190 เมตร ตัวอาคารมีถนนล้อมรอบทั้ง 4 ด้าน คือ George Street, Market Street, York Street และ Drutt Street มีค่ากล่าวไว้ว่า หากจะเปรียบ โอเปร่าเฮ้าส์ เป็นดั่งสาวงามประจำมหานคร ตึกควีนวิกตอเรียก็เปรียบเหมือน มงกุฎประดับอัญมณี ล้ำค่าที่โดดเด่นเป็นศรีแห่งมหานครซิดนีย์แห่งนี้เช่นกัน



กลางวัน

📍 รับประทานอาหารกลางวัน ณ ภัตตาคาร

นำท่านเปลี่ยนอิริยาบถโดยการ **ล่องเรือสำราญในอ่าวซิดนีย์** เพื่อชมโรงละครโอเปร่าเฮ้าส์ (Sydney Opera House) สิ่งก่อสร้างที่โดดเด่นด้วยหลังคารูปเรือซ้อนกันอันเป็นเอกลักษณ์ในแบบ สถาปัตยกรรมร่วมสมัยที่สร้างชื่อเสียงให้กับออสเตรเลีย ออกแบบโดย ยอร์น อูของ สถาปนิกชาว เดนมาร์ก ด้วยงบประมาณในการก่อสร้างกว่าร้อยล้านเหรียญ ใช้เวลาในการก่อสร้างนานถึง 14 ปี และองค์การยูเนสโกได้ลงทะเบียนขึ้นเป็นมรดกโลกในปี พ.ศ. 2550 ภายในประกอบไปด้วยห้อง แสดงคอนเสิร์ต ห้องแสดงละคร และห้องภาพยนตร์ และร้านอาหารจำนวนมาก ระหว่าง ล่องเรือท่านยังสามารถถ่ายรูปกับสะพานฮาร์เบอร์ ที่เชื่อมต่อระหว่างซิดนีย์ทางด้านเหนือกับ ตัวเมืองซิดนีย์เข้าหากัน ทอดยาวกลางอ่าวซิดนีย์ ได้อย่างสวยงามและทำให้การเดินทางเข้าสู่ตัวเมือง ซิดนีย์ได้สะดวกยิ่งขึ้น ชมเรือใบที่ชาวออสเตรเลียนำออกมา ล่องอ่าวอวดความงามในอ่าวแห่งนี้



ค่ำ

📍 รับประทานอาหารค่ำ ณ ภัตตาคาร

ที่พัก **HOLIDAY INN SYDNEY POTTS POINT** ระดับ 4 ดาวหรือเทียบเท่า



วันที่หก

ซิดนีย์ - อุทยานแห่งชาติบลูเมาท์เท่นส์ - สวนสัตว์โคอาล่าปาร์ค - ซิดนีย์

📍 (B/L/D)

เช้า

📍 รับประทานอาหารเช้า ณ ห้องอาหารของโรงแรม

นำท่านเดินทางเข้าสู่ **อุทยานแห่งชาติบลูเมาท์เท่นส์** (Blue Mountain National Park) ชมความงามสุดอลังการที่ธรรมชาติสร้างไว้มานานกว่าหลายร้อยล้านปี กับผืนป่าอันอุดมสมบูรณ์เป็นที่อยู่ของนกนานาชนิด สัตว์ต่าง ๆ เทือกเขาที่ปกคลุมไปด้วยต้นกัม (Gum Tree) ต้นไม้ในตระกูลยูคาลิปตัสซึ่งมีใบสีเขียวเข้ม เมื่อเวลาแสงแดดส่องมาตกกระทบกับไอน้ำที่ปกคลุมไปทั่วเทือกเขาเวลา มองดูจากระยะไกลๆ จะเห็นทิวเขาที่ปกคลุมไปด้วยต้นกัมกลายเป็นสีน้ำเงินตามหุบเขาอัน กว้าง ใหญ่ จึงเป็นที่มาของชื่อ บลูเมาเท่นส์ ผ่านเมืองเล็ก ๆ กลางหุบเขาชื่อว่า **Katoomba** เพื่อชม **เขา สามอนงค์** (Three sisters rock) เป็นแท่นหินขนาดใหญ่สามก้อน รูปทรงแปลกตา ที่เกิดจาก การ กัดเซาะจากฝนและลมพัด และได้มีเรื่องเล่าอันเป็นตำนาน ความรักอันแสนเศร้าของยักษ์ สาวอะ บอริจิ้นสามตนที่ถูกสาปให้เป็นหินสามก้อน จนกลายเป็น สัญลักษณ์ของหุบเขาสีน้ำเงินแห่งนี้



จากนั้นนำท่านเดินทางสู่ **Scenic World** เพื่อขึ้นกระเช้าและรถรางลงหุบเขา ที่จะทำให้ท่านได้ชม เขาสามอนงค์ที่สวยงามยิ่งขึ้นอีกมุม



นำท่านขึ้น**รถรางไฟฟ้า** (Katoomba scenic railway) ที่ดัดแปลงมาจากรถชนถ่านหินในสมัยก่อนมีความชันถึง 45 องศา วิ่งผ่านทะเลหุบเขาอันสูงชันสู่หุบเขาด้านล่างอย่างตื่นเต้นและหวาดเสียว จากนั้นให้ท่านได้เดินชมธรรมชาติอันสวยงาม ป่าอันอุดมสมบูรณ์ ไปตามทางไม้ที่จัดไว้ อย่างสวยงามใต้หุบเขา ชมป่าฝนและหุบจำลองการชูด่านหินในสมัยก่อน จากนั้นขึ้นกระเช้า Scenic cableway จากใต้หุบเขาสู่ด้านบนพร้อมชมความงดงามเบื้องล่างของหุบเขาสีน้ำเงิน และ ยังสามารถชมยอดเขาสามอนงค์อีกมุมที่สวยงามและแตกต่าง



กลางวัน

รับประทานอาหารกลางวัน ณ ภัตตาคารอาหารพื้นเมือง

นำท่านเดินทางสู่ **สวนสัตว์โคอาล่าปาร์ค (Koala Park)** เพลิดเพลินไปกับการชมธรรมชาติ และความน่ารักของเหล่าสัตว์พื้นเมืองนานาชนิด อาทิ โคอาล่า จิงโจ้ วอมแบท ให้ท่านได้สัมผัส และ ถ่ายรูปคู่กับโคอาล่าตัวน้อยอย่างใกล้ชิด สนุกสนานกับการให้อาหารจิงโจ้จากมือของท่านเอง สดชื่นผ่อนคลายไปกับบรรยากาศอันร่มรื่น บนพื้นที่กว่า 10 เอเคอร์ของผืนป่าอันอุดมสมบูรณ์เขต ร้อนชื้น พร้อมชมการสาธิตการตัดขนแกะ หนึ่งในอาชีพที่สร้างรายได้ให้กับชาวออสเตรเลีย



ค่ำ

🍷 รับประทานอาหารค่ำ ณ ภัตตาคาร

ที่พัก **HOLIDAY INN SYDNEY POTTS POINT** ระดับ 4 ดาวหรือเทียบเท่า



วันที่เจ็ด

วันที่เจ็ด

ซิดนีย์ - กรุงเทพฯ

101 (B)

เช้า

101 รับประทานอาหารเช้า ณ ห้องอาหารโรงแรม

นำท่านเดินทางสู่สนามบินนานาชาตินครซิดนีย์

10.20 น.

ออกเดินทางสู่นครกวางเจา ประเทศจีน โดยเที่ยวบิน CZ 322
(ใช้เวลาประมาณ 10 ชั่วโมง)

18.05 น.

เดินทางถึงสนามบินนครกวางเจา แวะพักรอเปลี่ยนเครื่องภายในสนามบิน

20.15 น.

ออกเดินทางกลับสนามบินสุวรรณภูมิ โดยเที่ยวบินที่ CZ 361

22.00 น.

เดินทางถึงสนามบินสุวรรณภูมิ กรุงเทพฯ โดยสวัสดิภาพ

ออสเตรเลีย เมลเบิร์น ซิดนีย์ 7 วัน 5 คืน
สายการบินไชน่าเซาท์เทิร์นแอร์ไลน์ส (CZ)

อัตรานี้รวม

1. ตัวเครื่องบิน เส้นทาง กรุงเทพฯ-กวางเจา-เมลเบิร์น // ซิดนีย์ - กวางเจา- กรุงเทพฯ
****กระเป๋าสัมภาระ 2 ใบ น้ำหนักไม่เกิน 23 กก. และ กระเป๋าถือขึ้นเครื่องบิน 1 ใบน้ำหนักไม่เกิน 8 กก. ****
2. ค่าตัวเครื่องบินภายในประเทศ ซิดนีย์ - เมลเบิร์น
3. ที่พักโรงแรมตามรายการ พักห้องละ 2-3 ท่าน
4. อาหารตามที่ระบุในรายการ (สงวนสิทธิ์ในการสลับมือหรือเปลี่ยนแปลงเมนูตามสถานการณ์)
5. ค่ารถโค้ชนำเที่ยวตามที่ระบุในรายการ

6. ค่าธรรมเนียมเข้าชมสถานที่
7. ค่าน้ำดื่มบนรถวันละ 1 ขวด/ท่าน
8. ค่าประกันภัยสุขภาพและอุบัติเหตุวงเงิน 3 ล้านบาท (เงื่อนไขเป็นไปตามบริษัทกำหนด และความคุ้มครองเป็นไปตามกรมธรรม์ประกันภัย).

หน่วย : บาท / Baht

ความคุ้มครอง / Coverage	จำนวนเงินความคุ้มครอง / Sum Insured							
	เดินทางทั่วโลก / WORLDWIDE PLUS				เดินทางในเอเชีย / ASIA PLUS			
	Basic*	Silver	Gold	Platinum	Basic*	Silver	Gold	Platinum
1. การประกันอุบัติเหตุส่วนบุคคล บ.บ.1* / Personal Accident Benefit	2,000,000	2,000,000	3,000,000	5,000,000	1,000,000	2,000,000	3,000,000	5,000,000
2. ค่ารักษาพยาบาลในต่างประเทศ / Medical Expenses Abroad	2,000,000	2,000,000	3,000,000	5,000,000	2,000,000	2,000,000	3,000,000	5,000,000
2.1 การรักษาพยาบาลต่อเนื่องในประเทศไทย** / Follow-up treatment in Thailand	50,000	200,000	300,000	500,000	50,000	200,000	300,000	500,000
2.2 การรับการรักษาพยาบาลครั้งแรกในประเทศไทย*** / Medical treatment in Thailand	100,000	200,000	300,000	500,000	100,000	200,000	300,000	500,000
3. การเคลื่อนย้ายฉุกเฉินและการส่งกลับประเทศ / Evacuation and repatriation	2,000,000	2,000,000	3,000,000	5,000,000	2,000,000	2,000,000	3,000,000	5,000,000
4. การบริการความช่วยเหลือทางการแพทย์ฉุกเฉิน / Emergency Medical Assistance								
4.1 การเยี่ยมผู้เอาประกันภัยในต่างประเทศ / Compassionate visit	x	Actual Cost	Actual Cost	Actual Cost	x	Actual Cost	Actual Cost	Actual Cost
4.2 การส่งผู้เยาว์กลับประเทศไทย / Return of minor	x	Actual Cost	Actual Cost	Actual Cost	x	Actual Cost	Actual Cost	Actual Cost
4.3 การค้นหา การช่วยเหลือ และการกู้ภัย / Search, rescue and recovery	250,000	250,000	250,000	250,000	250,000	250,000	250,000	250,000
5. การยกเลิกการเดินทาง / Trip cancellation	10,000	10,000	100,000	100,000	10,000	10,000	100,000	100,000
6. การลดจำนวนวันเดินทาง / Trip curtailment	x	x	100,000	100,000	x	x	100,000	100,000
7. ความสูญหายหรือความเสียหายของสัมภาระในการเดินทาง / Loss or damage of personal baggage	10,000	10,000	50,000	50,000	10,000	10,000	50,000	50,000
8. การล่าช้าของการเดินทาง / Cover of delay								
8.1 การล่าช้าของระบบขนส่งมวลชน / Delays in means of public transport	x	2,000	10,000	20,000	x	2,000	10,000	20,000
8.2 การล่าช้าของสัมภาระ / Delayed collection of baggage	x	2,000	20,000	20,000	x	2,000	20,000	20,000
8.3 การจี้เครื่องบิน / Hijack	x	x	50,000	50,000	x	x	50,000	50,000
8.4 การพลาดต่อเที่ยวบิน / Missed connection - flight	x	2,000	10,000	20,000	x	2,000	10,000	20,000
9. การสูญหายของหนังสือเดินทาง / Loss of passport	x	x	5,000	5,000	x	x	5,000	5,000
10. ความรับผิดชอบบุคคลภายนอก / Personal legal liability	x	1,000,000	2,000,000	5,000,000	x	1,000,000	2,000,000	5,000,000
11. ความรับผิดชอบส่วนเกินเช่ารถ / Rental car excess	x	x	10,000	20,000	x	x	10,000	20,000
12. ความคุ้มครองผู้เล่นกอล์ฟ / Golf Cover	x	x	x	20,000	x	x	x	20,000
13. เงินชดเชยรายวันระหว่างรักษาตัวในโรงพยาบาลต่างประเทศ / Oversea Hospitalization Benefit	x	1,000 per day max 10,000	2,000 per day max 20,000	3,000 per day max 30,000	x	1,000 per day max 10,000	2,000 per day max 20,000	3,000 per day max 30,000

หมายเหตุ / Remark

*บ.บ.1 หมายถึงการเสียชีวิต การสูญเสียอวัยวะ หรือทุพพลภาพการกีดกันสายตาถาวร / Loss of life, dismemberment, loss of sight or total permanent disability.

**ข้อ 2.1 บริษัทจะจ่ายค่าใช้จ้ดสำหรับ การรักษาพยาบาลต่อเนื่องในประเทศไทยจากข้อ 2. ภายในระยะเวลา 7 วันนับวันจากเดินทางกลับถึงประเทศไทย / The Company will pay such costs incurred within 7 days of the return to Thailand.

***ข้อ 2.2 บริษัทจะจ่ายค่าใช้จ่ายสำหรับการรักษาพยาบาลครั้งแรกในประเทศไทยภายใน 24 ชั่วโมง และรักษาต่อเนื่องจากเหตุการณ์นั้นไม่เกิน 7 วัน / The company will pay the expenses for the first medical treatment in Thailand within 24 hours and continue treatment from that event for no more than 7 days.



ประกันภัยการเดินทางต่างประเทศ พลัส |

Global Travel Insurance Plus (GTIP)

จำนวนวันเดินทาง (วัน) Trip Duration (Days)	เบี้ยประกันภัย (บาท) / Premium (Baht)							
	เดินทางทั่วโลก / WORLDWIDE PLUS				เดินทางในเอเชีย / ASIA PLUS			
	Basic*	Silver	Gold	Platinum	Basic*	Silver	Gold	Platinum
เที่ยวรายเที่ยว / Single - Trip								
1-4	300	334	600	990	200	290	470	688
5-6	350	450	715	1,290	240	300	595	999
7-8	370	500	990	1,772	280	427	690	1,300
9-10	399	600	1,230	1,996	340	597	850	1,600
11-15	600	790	1,590	2,750	450	767	1,150	2,150
16-22	849	1,275	2,210	3,370	524	937	1,650	2,795
23-31	999	1,600	2,680	3,993	628	1,108	2,030	3,300
32-45	1,530	2,090	3,200	5,674	770	1,364	2,450	4,325
46-60	1,950	2,500	3,850	6,180	907	1,620	2,995	5,226
61-75	2,300	3,340	4,900	7,910	1,220	2,215	3,775	6,450
76-94	2,500	3,843	5,500	9,390	1,475	2,641	4,200	7,500
95-105	3,500	4,467	7,490	11,145	1,975	2,962	5,720	9,990
106-121	4,100	5,090	8,400	12,900	2,350	3,371	6,450	11,100
122-151	5,200	6,345	10,250	15,895	2,775	4,016	7,950	13,740
152-182	6,500	7,599	12,530	18,890	3,260	4,922	9,775	15,975
เที่ยวหลายเที่ยว / Annual Multi - Trip, max length per trip as per plan selected								
Annual (max 31 days)	2,000	2,450	4,000	5,700	1,200	1,992	2,850	4,400
Annual (max 60 days)	2,500	3,120	4,800	7,400	1,600	2,591	3,700	6,400
Annual (max 90 days)	3,600	4,225	5,800	10,000	1,900	3,200	5,000	8,700
Annual (max 120 days)	5,750	6,427	9,000	13,990	2,650	4,038	7,100	12,210
Annual (max 365 days)	15,500	19,000	26,200	44,000	5,925	10,785	22,000	35,150

* เบี้ยประกันภัยสำหรับผู้ที่อายุไม่เกิน 75 ปี รวมภาษีกรมธรรม์แล้ว / Premium shown is for insured up to 75 yrs of age includes tax and stamp.
 * สำหรับผู้ถือกรมธรรม์อายุ 76 - 85 ปี เบี้ยประกันภัยจะ 2 เท่าของเบี้ยประกันภัยที่กรมธรรม์พื้นฐาน / For policyholders aged 76 - 85 years old, the insurance premium will be doubled for the Asia Basic plan or the Worldwide Basic Plan.

คุ้มครองค่ารักษาสูงถึง
5 ล้าน
บาท

- คุ้มครองค่ารักษาพยาบาลจากอุบัติเหตุและเจ็บป่วย
- Covers medical expenses from injuries and illness up to 5,000,000 baht.

รักษาฟัน
16,000
บาท

- คุ้มครองค่ารักษาพยาบาลฟันเพื่อบรรเทาความเจ็บปวดที่ต่างประเทศ ได้ถึง 16,000 บาท
- Dental treatment cover for relief of pain up to 16,000 baht.

ไม่ต้อง
สำรองจ่าย
รักษาได้ทุก รพ.

- คุ้มครองค่ารักษาพยาบาลทั้ง IPD, OPD
- You don't have to advance money.
- Free choice of hospital. • Covers medical expenses for inpatient and outpatient treatment.

คุ้มครอง
กีฬาเสี่ยงภัย

- คุ้มครองเฉพาะค่ารักษาพยาบาลการบาดเจ็บจากกีฬาเสี่ยงภัย เช่น ดำน้ำ เล่นสกี เจ็ทโบ๊ท บินซิ่งร่ม
- Coverage includes medical expenses for injuries from certain high-risk sports such as diving, skiing, or bungee jumping.

ความคุ้มครองกิจกรรมเหล่านี้จะไม่มีผลใช้บังคับหากผู้ถือกรมธรรม์ (ผู้เอาประกันภัย) มีประวัติการบาดเจ็บหรือเสียชีวิตจากกิจกรรมเหล่านี้

คุ้มครอง อายุสูงสุดถึง **85**
ปี*
สำหรับกรมธรรม์ **Basic** เท่านั้น

- Coverage up to the age of 85 years.*
- Remark *76-85 years is eligible for insurance coverage only under the Basic Plan.

ช่วยเหลือ **24**
ชั่วโมงทั่วโลก

- ศูนย์ให้ความช่วยเหลือฉุกเฉินทางการแพทย์และรถพยาบาลทั่วโลก
- 24 hours. Worldwide emergency call center

+66 2 569 0230

อัตรานี้ไม่รวม

1. ค่าใช้จ่ายส่วนตัว เช่น อาหารและเครื่องดื่มที่สั่งเพิ่มพิเศษ, โทรศัพท์, โทรสาร, อินเทอร์เน็ต, มินิบาร์และอื่นๆที่ไม่ได้ระบุในรายการ
2. **ค่าทิปไกด์ท้องถิ่น, คนขับรถ และหัวหน้าทัวร์ ท่านละ 2,500บาท ตลอดทั้งโปรแกรม**
3. **ค่าวีซ่าสำหรับการท่องเที่ยวประเทศออสเตรเลียท่านละ 7,500 บาท**
4. ค่าส่วนต่างน้ำหนักกระเป๋าสัมภาระเกิน 23 ก.ก.
5. ค่าภาษีมูลค่าเพิ่ม 7% และ ภาษีบริการ 3%(กรณีนิติบุคคล)
6. ค่าบริการยกกระเป๋าสัมภาระในโรงแรม
7. ค่าใช้จ่ายอันเกิดจากความล่าช้าของสายการบิน, อุบัติภัยทางธรรมชาติ, การประท้วง, การก่อการจลาจล, การนัดหยุดงาน, ซึ่งอยู่เหนือความควบคุมของบริษัท
8. ค่าใช้จ่ายอันเกิดจากการถูกปฏิเสธไม่ให้ออก และเข้าเมืองจากเจ้าหน้าที่ตรวจคนเข้าเมือง เจ้าหน้าที่กรมแรงงานทั้งในประเทศไทย และต่างประเทศ ซึ่งอยู่นอกเหนือความควบคุมของบริษัท

เงื่อนไขการจอง

1. กรุณาวางเงินมัดจำท่านละ **30,000 บาท** ภายใน 3 วันหลังการจอง พร้อมส่งสำเนาพาสปอร์ตของผู้เดินทางที่มีอายุใช้งานเหลือมากกว่า 6 เดือน นับจากวันเดินทาง
2. ค่าทัวร์ส่วนที่เหลือชำระ 30 วันก่อนเดินทาง (นับรวมวันเสาร์และวันอาทิตย์)
3. กรณีจองน้อยกว่าวันเดินทาง 30 วัน บริษัท ขอสงวนสิทธิ์เก็บค่าทัวร์เต็มจำนวนในวันที่ยังจองเท่านั้น
4. กรณีที่ท่านชำระค่าทัวร์ทั้งหมดแล้ว หรือบางส่วนบริษัท ถือว่าท่านได้ยอมรับเงื่อนไขและข้อตกลงต่างที่ได้ระบุไว้ทั้งหมดนี้แล้ว
5. บริษัทฯ ขอสงวนสิทธิ์ไม่รับผู้เดินทางที่มีอายุตั้งแต่ 75 ปีขึ้นไป (นับจากวันเดินทางกลับของคณะทัวร์) เว้นแต่ว่าผู้เดินทางจะได้มีใบรับรองการตรวจสุขภาพจากโรงพยาบาลที่สถานทูตออสเตรเลียให้การรับรอง(โรงพยาบาลกรุงเทพ, โรงพยาบาลบีเอ็นเอช (BNH) หรืออื่นๆ

เงื่อนไขการยกเลิกการเดินทาง

1. แจ้งยกเลิกก่อนการเดินทางล่วงหน้า 30 วันขึ้นไป (นับรวมเสาร์-อาทิตย์) ก่อนวันนำเที่ยว คืนเงินทั้งหมดที่เหลือหลังหักค่าใช้จ่ายที่เกิดขึ้นจริง เช่นค่าวีซ่า ค่ามัดจำบัตรโดยสารของสายการบิน และค่าใช้จ่ายที่จำเป็นอื่นๆ
2. แจ้งยกเลิกก่อนการเดินทาง 15-29 วันก่อนวันนำเที่ยว คืนเงิน 50 %ของค่าทัวร์ในทุกกรณี
3. แจ้งยกเลิกก่อนเดินทาง 0-14 วัน ก่อนวันนำเที่ยว ขอสงวนสิทธิ์เก็บเงินค่าทัวร์ทั้งหมดในทุกกรณี

เงื่อนไขการออกเดินทาง

1. **คณะเดินทางจำเป็นต้องมี 15 ท่าน** หากต่ำกว่ากำหนด คณะจะไม่สามารถเดินทางได้ แต่หากผู้เดินทางทุกท่านยินดีที่จะชำระค่าบริการเพิ่มเพื่อให้คณะออกเดินทางได้ ทางบริษัทยินดีที่จะประสานงาน เพื่อให้ทุกท่านเดินทางตามความประสงค์ต่อไป และทางบริษัทขอสงวนสิทธิ์ในการงดออก

เดินทาง หรือ เลื่อนการเดินทางไปในพีเรียดวันอื่นต่อไป โดยทางบริษัท จะแจ้งให้ท่านทราบล่วงหน้า อย่างน้อย 10 วันก่อนเดินทางเพื่อวางแผนการเดินทางใหม่อีกครั้ง ทั้งนี้ กรุณาอย่าเพิ่งคอนเฟิร์มผลงาน

2. บริษัทขอสงวนสิทธิ์ในการเก็บค่าใช้จ่ายทั้งหมด กรณีที่ท่านยกเลิกการเดินทางและมีผลให้คณะเดินทางไม่ครบตามจำนวนที่บริษัท กำหนดไว้ (20 ท่าน) เนื่องจากเกิดความเสียหายต่อทางบริษัท และผู้เดินทางคนอื่นๆ ในคณะเดียวกัน บริษัทต้องนำไปชำระค่าเสียหายต่างๆจากการยกเลิกของท่าน

เงื่อนไขอื่น ๆ

1. รายการและราคาสามารถเปลี่ยนแปลงได้ตามเหมาะสมโดยไม่ต้องแจ้งให้ทราบล่วงหน้าขึ้นอยู่กับประกาศเปลี่ยนแปลงราคาของสายการบินและอัตราแลกเปลี่ยน
2. หากท่านถูกปฏิเสธการเข้า - ออกเมืองด้วยเหตุผลทางการเมือง หรือเหตุผลใดๆก็ตาม ซึ่งอยู่นอกเหนือความรับผิดชอบของบริษัท บริษัทไม่คืนเงิน และไม่มีการจ่ายค่าชดเชยให้แก่ท่าน ไม่ว่าจะกรณีใดๆ (ไม่ว่าทั้งหมดหรือบางส่วน) รวมทั้งเหตุสุดวิสัย เช่น ภัยธรรมชาติต่างๆ การนัดหยุดงาน, การสไตรค์, ปัญหาอันเนื่องมาจากสุขภาพส่วนบุคคล, ปัญหาความล่าช้าของสายการบิน, การยกเลิกเที่ยวบินหรือการเปลี่ยนแปลงเที่ยวบินอันเนื่องมาจากสายการบิน
3. ค่าบริการที่ท่านชำระเป็นการชำระแบบเหมาขาด และบริษัทได้ชำระให้กับตัวแทนแต่ละแห่งแบบเหมาขาดเช่นกัน หากท่านมิได้ท่องเที่ยวตามรายการ หรือไม่ใช้บริการส่วนหนึ่งส่วนใด ท่านจะขอค่าบริการคืนไม่ได้
4. **กรุ๊ปที่เดินทางช่วงหน้าเทศกาลที่ต้องการรันเต็มมัดจำกับสายการบิน หรือผ่านตัวแทนทั้งในและต่างประเทศ รวมไปถึงเที่ยวบินพิเศษ Charter flight, Extra flight จะไม่มีการคืนเงินมัดจำหรือเงินค่าทัวร์ทั้งหมด**
5. สำหรับท่านที่จะออกตัวเครื่องบินภายในประเทศ, ตัวรถไฟ, ตัวรถทัวร์ กรุณาสอบถามเจ้าหน้าที่ทุกครั้งก่อนทำการออกตัว เพื่อยืนยันว่าทัวร์คณะที่ท่านจองไว้สามารถออกเดินทางได้หรือไม่ หรือสายการบินมีการปรับเปลี่ยนเที่ยวบิน หรือเวลาบินหรือไม่ หากท่านออกบัตรโดยสารโดยไม่ได้รับการยืนยันจากบริษัท แล้วปรากฏว่าทัวร์คณะนั้นยกเลิก หรือสายการบินเปลี่ยนแปลงเวลาบิน และเที่ยวบิน บริษัทไม่รับผิดชอบค่าใช้จ่ายใดๆ เพราะถือว่าท่านได้ยอมรับเงื่อนไขดังกล่าวแล้ว
6. กรุณาตรวจสอบพาสปอร์ตของท่านก่อนออกเดินทางทุกครั้งว่า หนังสือเดินทางต้องไม่มีการชำรุด เปียกน้ำ การขีดเขียนรูปต่างๆ หรือมีตราประทับลวดลายการ์ตูน ที่ไม่ใช่การประทับตราอย่างเป็นทางการของประเทศนั้นๆ หากเจ้าหน้าที่ตรวจคนเข้าเมืองปฏิเสธการเข้าหรือ ออกเมืองของท่าน ทางบริษัทไม่รับผิดชอบใดๆทั้งสิ้น
7. กรณีที่มี “คดีความ” ที่ไม่อนุญาตให้เดินทางออกนอกประเทศได้ กรุณาตรวจสอบก่อนการจองทัวร์ว่าท่านสามารถเดินทางออกประเทศได้หรือไม่ ซึ่งเป็นสิ่งที่อยู่นอกเหนือการควบคุมของบริษัท ถ้าไม่สามารถเดินทางได้ ทางบริษัทไม่ขอรับผิดชอบใดๆทั้งสิ้น
8. กรณีหญิงตั้งครรภ์ เดินทาง ท่านต้องมีใบรับรองแพทย์ระบุชัดเจนว่าสามารถเดินทางออกนอกประเทศได้ รวมถึงอายุครรภ์ที่ชัดเจน ซึ่งเป็นสิ่งที่อยู่นอกเหนือการควบคุมของบริษัท ทางบริษัทไม่ขอรับผิดชอบใดๆทั้งสิ้น
9. **เมื่อท่านตกลงชำระเงินมัดจำหรือค่าทัวร์ทั้งหมดกับทางบริษัทฯ แล้วทางบริษัทฯจะถือว่าท่านได้**

ยอมรับเงื่อนไขและข้อตกลงต่าง ๆ ทั้งหมด

10. การพิจารณาอนุมัติวีซ่าเข้าประเทศออสเตรเลียเป็นดุลยพินิจและเอกสิทธิ์ของทางสถานทูตเท่านั้น มิได้เกี่ยวข้องกับบริษัททัวร์ ดังนั้น การเตรียมเอกสารของท่านให้สมบูรณ์พร้อม จะช่วยให้การพิจารณาของสถานทูตง่ายขึ้น

ข้อมูลเพิ่มเติมเรื่องตั๋วเครื่องบิน

1. ในการเดินทางเป็นหมู่คณะ ผู้โดยสารจะต้องเดินทางไป-กลับพร้อมกัน หากต้องการเคลื่อนวันเดินทางกลับ ท่านจะต้องชำระค่าใช้จ่ายส่วนต่างที่สายการบิน และบริษัททัวร์เรียกเก็บ
2. การจัดที่นั่งของกรุ๊ป เป็นไปโดยสายการบินเป็นผู้กำหนด ซึ่งทางบริษัทฯ ไม่สามารถเข้าไปแทรกแซงได้
3. ในกรณียกเลิกการเดินทาง และได้ดำเนินการ ออกตั๋วเครื่องบินไปแล้ว (กรณีที่ตัวสามารถทำ REFUND ได้) ผู้เดินทางต้องรอ REFUND ตามระบบของสายการบินเท่านั้น

ข้อมูลเพิ่มเติมเรื่องโรงแรมที่พัก

1. เนื่องจากการวางแผนห้องพักของแต่ละโรงแรมแตกต่างกัน จึงอาจทำให้ห้องพักแบบห้องเดี่ยว (Single) และห้องคู่ (Twin/Double) และห้องพักแบบ 3 ท่าน (Triple Room) ห้องพักอาจจะไม่ติดกัน
2. กรณีที่มีงานจัดประชุมนานาชาติ (Trade Fair) หรือเทศกาล เป็นผลให้ค่าโรงแรมสูงขึ้นมากและห้องพักอาจเต็ม บริษัทฯ ขอสงวนสิทธิ์ในการ ปรับเปลี่ยนเพื่อให้เกิดความเหมาะสม

การเดินทางเป็นครอบครัว

- หากท่านเดินทางเป็นครอบครัวใหญ่ หรือเดินทางพร้อมสมาชิกในครอบครัวที่ต้องได้รับการดูแลเป็นพิเศษ (Wheelchair), เด็ก, และผู้สูงอายุ มีโรคประจำตัว ไม่สะดวกในการเดินทางท่องเที่ยวติดต่อกัน ท่านและครอบครัวต้องให้การดูแลสมาชิกภายในครอบครัวของตนเอง เนื่องจากการเดินทางเป็นหมู่คณะ หัวหน้าทัวร์มีความจำเป็นต้องดูแลคณะทัวร์ทั้งหมด

ความรับผิดชอบ

- บริษัทเป็นเพียงตัวแทนการท่องเที่ยว สายการบิน และตัวแทนการท่องเที่ยวในต่างประเทศซึ่งไม่อาจรับผิดชอบต่อความเสียหายต่างๆ ที่อยู่เหนือการควบคุมของเจ้าหน้าที่บริษัทฯ อาทิ การนัดหยุดงาน การจลาจล เปลี่ยนแปลงเที่ยวบินหรือกำหนดเวลาในตารางบิน ภัยธรรมชาติ ฯลฯ หรือค่าใช้จ่ายเพิ่มเติมที่เกิดขึ้น ทั้งทางตรง หรือทางอ้อม เช่น การเจ็บป่วย การถูกทำร้าย การสูญหาย ความล่าช้า หรือ จากอุบัติเหตุต่างๆ ฯลฯ หรือต่อการตอบปฎิเสธการเข้าและออกเมืองของเจ้าหน้าที่ตรวจคนเข้าหรือออกเมือง อันเนื่องมาจากมีสิ่งผิดกฎหมาย หรือเอกสารการเดินทางไม่ถูกต้อง หรือการถูกปฏิเสธในกรณีอื่นๆ