Selected Tour
บริษัท ซีเล็คเต็ด ทัวร์ จำกัด

Selected Tour Co., Ltd.

TAT License 11/12682
063 390 3388, 081 987 6383
29/299 Pruksa Village 38/1 Moo 6, Sai Noi, Nonthaburi 11150

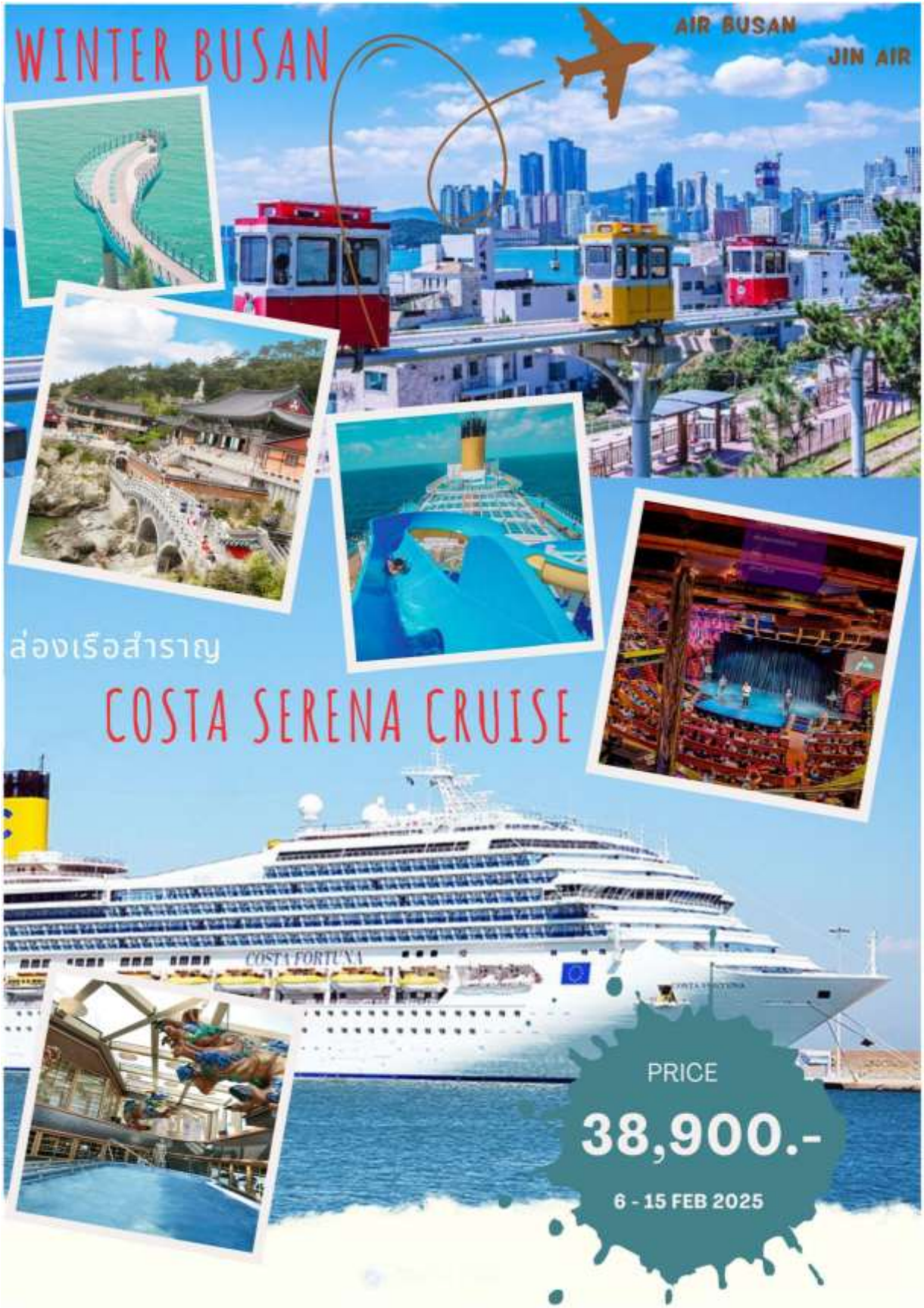

โปรแกรม	WINTER BUSAN(2 NIGHT) FT COSTA SERENA CRUISE(6 NIGHT)
กำหนดการเดินทาง	Feb 6, 2025 to Feb 15, 2025
รายละเอียดเที่ยวบิน	06FEB25 BX726 BKK-PUS 22:55 - 06:20/07FEB **BY AIR BUSAN**
	07FEB25 LJ022 BKK-PUS 00:55 - 07:55/07FEB **BY JIN AIR**
รายละเอียดเรือสำราญ	09FEB25 14:00 P.M. ท่าเทียบเรือสำราญพูซาน 18:00 P.M. มุ่งหน้าสู่น่านน้ำสากล
	15FEB25 14:00 P.M ท่าเทียบเรือแหลมฉบัง อำเภอศรีราชา จังหวัดชลบุรี

6 กุมภาพันธ์ 2568	7 กุมภาพันธ์ 2568	8 กุมภาพันธ์ 2568	9 กุมภาพันธ์ 2568
19:30 น. สนามบินสุวรรณภูมิ อาคารผู้โดยสารขาออก ชั้น 4 สายการบิน Air Busan เที่ยวบินที่ BX726 **21:30 น.** สนามบินสุวรรณภูมิ อาคารผู้โดยสารขาออก ชั้น 4 สายการบิน Jin Air เที่ยวบินที่ LJ022	ท่าอากาศยานกิมแฮ วัดแฮดงยงกุงซา ห้างลอตเต้เอาท์เลท ทางเดินลอยฟ้าชองซาโพ รถไฟแคปซูล เข้าที่พัก โรงแรม RAMADA ENCORE HAEUNDAE(4*) หรือระดับเทียบเท่า	ศูนย์สมุนไพรเกาหลี หมู่บ้านวัฒนธรรมคัมชอน ซงโดเคเบิลคาร์ ร้านเครื่องสำอาง ตลาดนัมโพดอง ตลาดปลาจากัลชิ เข้าที่พัก โรงแรม RAMADA ENCORE HAEUNDAE(4*) หรือระดับเทียบเท่า	ท่าเทียบเรือสำราญ BUSAN INTERNATIONAL CRUISE TERMINAL **14:00 น.** เช็คอิน แนะนำเอกสาร ติดแท็กกระเป๋า **18:00 น.** เรือสำราญออกเดินทางจากท่าเรือพูซาน เข้าห้องพัก OCEAN VIEW (ไม่มีระเบียง)

10 – 14 กุมภาพันธ์ 2568	น่านน้ำสากล (อิสระพักผ่อน ร่วมกิจกรรมมากมายบนเรือสำราญที่ใหญ่ที่สุดและหรูหราที่สุด) – ห้องพักแบบ OCEAN VIEW (ไม่มีระเบียง)
15 กุมภาพันธ์ 2568	**14:00 น.** ถึงท่าเรือแหลมฉบัง อำเภอศรีราชา จังหวัดชลบุรี ประเทศไทย

วันศุกร์ 7 กุมภาพันธ์ 2568	**สนามบินนานาชาติกิมแฮ – วัดแฮดงยงกุงซา – ห้างลอตเต้เอาท์เลท – ทางเดินลอยฟ้าชองซาโพ – รถไฟแคปซูล**

เดินทางถึงท่าอากาศยานนานาชาติกิมแฮ สาธารณรัฐเกาหลีใต้ หลังผ่านพิธีการตรวจคนเข้าเมืองและศุลกากรแล้ว ท่านจะพบมัคคุเทศก์ท้องถิ่นรอต้อนรับคณะ อิสระให้ทุกท่านได้แลกสกุลเงินวอน ณ เคาน์เตอร์ธนาคาร และทำธุระส่วนตัวให้เรียบร้อย ตอนพิธีการต่างๆ หัวหน้าทัวร์จะแนะนำทุกท่านหากมีข้อสงสัยประการใด กรุณาติดต่อสอบถามที่เจ้าหน้าที่หรือบริษัทล่วงหน้าและกรุณาปรับนาฬิกาของ ท่านให้เป็นเวลาท้องถิ่น เพื่อสะดวกในการนัดหมาย เวลาในประเทศเกาหลีจะเร็วกว่าประเทศไทย 2 ชั่วโมง)

นำท่านเดินทางสู่วัดริมทะเลที่สวยที่สุดของประเทศเกาหลีใต้ **วัดแฮดงยงกุงซา** ตั้งอยู่บนชายฝั่งตะวันออกเฉียงเหนือของเมืองพูซาน สร้างขึ้นเมื่อปี 1376 ในสมัยอาณาจักรโคเรียวโดยพระอาจารย์ ที่มีชื่อว่า " นาอง" ตัววัดมีแทอึงจอนเป็นตัวอาคารหลัก ซึ่งได้รับการบูรณะใหม่เมื่อปี 1970 นอกจากนี้ยังมีศาลเจ้า " ยงวังดัง" ถ้ำที่ประดิษฐานพระพุทธรูปอยู่ในถ้ำด้านล่าง และเจดีย์ 3 องค์ ที่มีสิงโต 4 ตัวหันหน้า ออกสู่ทะเล สิงโตทั้ง 4 หมายถึงความร่าเริง ความโกรธ ความเศร้า และความสุข อีกด้านหนึ่งมีบันได 108 ขั้นที่ขึ้นไปสู่รูปเจ้าแม่กวนอิมที่ประดิษฐานอยู่ด้านบน ซึ่งเป็นจุดชมวิวที่ดีอีกจุดหนึ่งของวัด

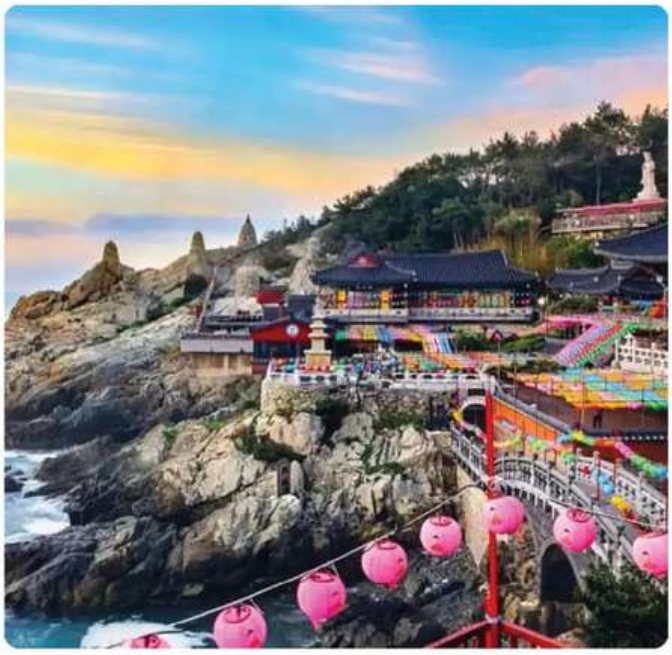

รับประทานอาหารกลางวัน ณ ภัตตาคาร บริการท่านด้วยเมนู **Osam โอซัม** หรือหมูปลาหมึกผัดซอสบาร์บีคิว คนต่างประเทศนิยมรับประทานเพราะมีรสชาติออกหวานเผ็ดเล็กน้อย โดยนำบาร์บีคิวหมูปลาหมึกลงในกระทะครึ่งวงกลมพร้อมน้ำซุปปรุงรส เมื่อสุกรับประทานพร้อมเครื่องเคียงและข้าวสวย หากต้องการแบบรสชาติเกาหลีแท้ๆ ก็สามารถใส่กิมจิหมักลงต้มด้วย ก็จะได้รสชาติอีกแบบหนึ่ง (บริการเพียงบางเมืองของประเทศ)

หลังรับประทานอาหารกลางวันเรียบร้อยแล้ว นำท่านช้อปปิ้งสินค้าปลอดภาษี **ห้างลอตเต้เอ้าท์เลท** LOTTE PREMIUM OUTLET BUSAN ศูนย์รวมสินค้าปลอดภาษีที่ใหญ่ และดีที่สุดของเมืองปูซาน ที่รวบรวมสินค้าแบรนด์เนมของทั้งจากเกาหลี และจากทั่วทุกมุมโลกกว่า 200 แบรนด์ มารวมไว้เพื่อให้ทุกท่านได้เลือกซื้อในราคาสุดพิเศษที่ปลอดภาษี ทั้งยังมีของขวัญ ของที่ระลึกพิเศษต่าง ๆ ของเกาหลีมีไว้จำหน่ายเป็นของฝากในการมาเยือนเกาหลีอีกด้วย

นำท่านสู่ **ทางเดินลอยฟ้าชองซาโพ** หนึ่งในที่เที่ยวฮิตที่ผู้คนนิยมมาเดินเล่น กินลมชมวิวเมื่อมาเที่ยว แฮอึนแด บลูไลน์ ปาร์ค โดยทางเดินลอยฟ้า บางส่วนเป็นพื้นกระจกใส ซึ่งสามารถมองทะลุลงไปเห็นท้องทะเลด้านล่างได้ ทางเดินลอยฟ้าชองซาโพ มีความยาวประมาณ 72 เมตร และสูง 20 เมตร เหนือระดับน้ำทะเล เปรียบเหมือนมังกรสีน้ำเงินทำหน้าที่คอยปกป้องหมู่บ้านนั่นเอง สำหรับวิวบนทางเดินลอยฟ้าก็ต้องร้องว้าว เพราะเราจะได้เห็นชายฝั่งทะเลของปูซานที่เต็มไปด้วยโขดหินเรียงราย ตัดกับน้ำทะเลสีฟ้าสดๆ และวิวเมืองปูซานที่เต็มไปด้วยตึกเรียงรายไปแนวยาว

จากนั้นนำท่านสู่แลนด์มาร์คแห่งปูซาน **SKY CAPSULE** ขบวนรถไฟแคปซูลสุดน่ารัก หนึ่งขบวนสามารถโดยสารได้ทีละ 4 คน ท่านสามารถดื่มด่ำบรรยากาศริมชายหาด และชมแลนด์มาร์คของปูซานอย่างสะพาน Gwangan สะพานที่ยาวเป็นอันดับ 2 ของประเทศ กับ Oryukdo ประภาคารสีขาวบนเกาะ ซึ่งเป็นโซนท่องเที่ยวสุดฮิต Sky Capsule Train ใช้ความเร็วเพียง 5 กม./ชม. ชิลล์สุดๆ ระยะเวลาต่อทริปก็ประมาณ 30 นาที เพื่อให้ผู้โดยสารทุกคนได้ชมวิวริมชายหาดแบบไม่ต้องเร่งรีบ

รับประทานอาหารเย็น ณ ภัตตาคาร บริการ **SEAFOOD STEAM BOWL SOUP** ซีฟู้ดหม้อไฟทะเล นำของทะเลต่าง ๆ ไม่ว่าจะเป็นกุ้ง หอย ปู ปลาหมึก ปูอัด พร้อมเครื่องต่าง ๆ เช่น ต้นกระเทียม ผักตามฤดู หัวหอม เป็นต้น มาจัดเรียงให้สวยงามภายในหม้อไฟ และเติมน้ำซุปซีฟู้ดลงไปพอน้ำเดือด ให้นำอุด้งหรือเส้นก๋วยเตี๋ยวลงไปต้มเพื่อรับประทานเป็นอุด้งซีฟู้ด หรือทานคู่กับข้าวสวย น้ำจิ้มซีอิ๊วเกาหลี พริกป่นและเครื่องเคียงต่าง ๆ

นำท่านเข้าที่พัก

RAMADA ENCORE HAEUNDAE (4*)

หรือระดับเทียบเท่า

วันเสาร์ 8 กุมภาพันธ์ 2568	**ศูนย์สมุนไพรฮอกเกนามู – หมู่บ้านวัฒนธรรมคัมชอน – กระเช้าลอยฟ้าซองโด – ร้านเครื่องสำอาง – ถนนนัมโพดง**

รับประทานอาหารเช้า ณ ห้องอาหารของโรงแรม

นำท่านเดินทางสู่ **ศูนย์สมุนไพรสนเข็มแดง** KOREAN RED PINE ซึ่งผลิตจากใบสนเข็มแดงในประเทศเกาหลีซึ่งจะใช้ต้นสนเข็มแดงจากยอดเขาที่ประเทศเกาหลีเหนือมาผลิตโดยใช้เทคโนโลยีพร้อมกับการวิจัยที่ประเทศเกาหลีใต้ออกมาเป็นน้ำมันสนเข็มแดง โดยกว่า จะมาเป็นน้ำมันสนเข็มแดงได้ 1 แคปซูล ต้องใช้ใบสนเข็มแดงประมาณ 2.7 กิโลกรัม มาสกัดเอาน้ำมันมาผลิตและวิจัยออกมาเป็นน้ำมันสนนี้ สามารถช่วยในการลดระดับไขมันในเส้นเลือดได้เป็นอย่างดี

พร้อมนำท่านชม **ศูนย์สมุนไพรฮอกเกนามู KOREAN HERB CENTER** ซึ่งเป็นสมุนไพรที่ทั่วโลกยอมรับ รวมถึงสถาบันต่างๆ ว่าเป็นสมุนไพรที่มีคุณภาพดีที่สุดในการบำรุงตับและดูแลตับได้อย่างมีประสิทธิภาพ ช่วยขับล้างดีท๊อกสารพิษออกจากร่างกาย เช่นแอลกอฮอล สารกันบูด สีผสมอาหาร ฯลฯ ซึ่งจะเป็นสมุนไพรที่หาได้ยากในปัจจุบัน สามารถทานได้ทั้ง ผู้ใหญ่ เด็ก รวมไปถึงหญิงตั้งครรภ์ ท่านจะได้ชมการสาธิต การทดลองว่าสมุนไพรชนิดนี้มีคุณค่าเพียงใดต่อโลกใบนี้

จากนั้นนำท่านเดินทางสู่ **หมู่บ้านวัฒนธรรมคัมชอน** หมู่บ้านท่องเที่ยวที่ได้รับการขนานนามให้เป็น "ซานโตรีนีแห่งเกาหลี" หมู่บ้านคัมชอน แต่เดิมหมู่บ้านนี้เป็นเขตสลัมของผู้อพยพหนีสงครามและนักบวชจำนวนมาก ซึ่งทำให้รู้จักกันในนาม "แทกึกโก" (Taegeukdo Village) หรือ "เขตศาสนา" ต่อมาถูกทิ้งให้รกร้าง เพราะอยู่ห่างไกลไม่ได้รับความช่วยเหลือจากรัฐบาล ปี2009 (พ.ศ. 2552) ได้มีการบูรณะหมู่บ้านนี้ขึ้นมาใหม่ โดยได้เชิญนักเรียน นักศึกษา และช่างศิลป์สาขาต่างๆ มาช่วยกันทาสีและซ่อมแซมหมู่บ้านแห่งนี้ใหม่จนมีความสวยงาม เป็นที่สะดุดตาแก่ผู้พบเห็น

รับประทานอาหารกลางวัน ณ ภัตตาคาร บริการท่านด้วยเมนู **ไก่ตุ๋นโสมทรงเครื่อง** เป็นอาหารวังในสมัยก่อน ปัจจุบันเป็นอาหารเลื่องชื่อของเมืองหลวง เชื่อกันว่าบำรุงและเสริมร่างกาย พิถีพิถันด้วยการคัดเลือกไก่ขนาดกำลังเหมาะผ่านการเลี้ยงจนอายุได้ 45 วัน แล้วนำเครื่องยาจีน อาทิ เกาลัด, เก้ากี้, พุทราจีน, และรากโสมเล็กๆพร้อมด้วยข้าวเหนียวใส่ลงไปในตัวไก่แล้วผ่านการตุ๋นจนได้ที่ เสริฟพร้อมเครื่องเคียง เส้นขนมจีน เหล้าโสม พริกไทยดำ และเกลือ เพิ่มรสชาติด้วยเส้นก๋วยเตี๋ยว เกลือ และพริกไทยป่น แถมท้ายด้วยเหล้าเกาหลี ที่เรียกว่า "โซจู" ซึ่งทำให้รสชาติเข้มข้นยิ่งขึ้น (สำหรับท่านที่ชื่นชอบ)

นำท่านสนุกสนานเพลิดเพลิน **นั่งกระเช้าลอยฟ้าซองโด DONGDONG AIR CRUISE** ชมวิวชายหาด SONGDO BEACH จากมุมสูง ให้ทุกท่านได้ขาสั่นหวาดเสียว ตื่นเต้นกับวิวมุมสูงกลางลอยเหนือกลางชายหาด ซึ่งมีความยาวถึง 1.62 กิโลเมตร และมีความสูงจากพื้นถึง 86 เมตร ทำให้มองเห็นวิวของชายหาดซองโดไปถึงเกาะยองโดได้เลยทีเดียว

จากนั้นนำท่าน **ช้อปปิ้งร้านเครื่องสำอาง** ท่านสามารถเลือกซื้อเครื่องสำอางแบรนด์สกินแคร์ชื่อดังต่างๆ มีสาขาตั้งอยู่ในโซล ปูซาน โดยผลิตภัณฑ์หลักที่เป็นที่นิยม ในหมู่นักท่องเที่ยวชาวต่างชาติ ได้แก่ Guboncho Day Cream Set ผลิตภัณฑ์ดูแลผิวต่อต้านริ้วรอยที่ล้ำหน้าด้วยส่วนผสมของไข่ปลาคาเวียร์ ที่ช่วยช่วยลดเลือนริ้วรอยและปรับสภาพผิว และ Guboncho Night Cream Set ครีมฟื้นฟูในตำนานนี้มีพลังในการฟื้นฟูผิวในระยะเวลาอันสั้น

นำท่านเดินชิล **ถนนนัมโพดง** เป็นถนนช้อปปิ้งที่โด่งดังและคึกมากอีกแห่งในปูซาน เป็นย่านที่ไม่เคยหลับใหลและคึกคักมาก จนได้รับฉายาว่าเป็นย่านเมียงดงแห่งเมืองปูซานเลยทีเดียวเพราะไม่เพียงแต่จะเป็นย่านช้อปปิ้งแต่ยังเต็มไปด้วย คลับ บาร์ ร้านอาหาร ร้านกาแฟ และที่สำคัญยังเป็นย่านที่สำคัญในปูซานที่เต็มไปด้วยโรงภาพยนตร์และโรงละครซึ่งปูซานได้เป็นเป็นเจ้าภาพจัดงานเทศกาล

พร้อมนำท่านชม **ตลาดปลาจากัลชี** เป็นตลาดปลาและอาหารทะเลที่ใหญ่ที่สุดของเกาหลี และยังเป็นอีกหนึ่งแลนมาร์คของเมืองปูซานอีกด้วย ที่ตลาดปลาจากัลชียังเป็นสถานที่สำหรับลิ้มลองอาหารทะเลสดใหม่ เช่น เนื้อปลา หอย กุ้ง ปู หรือเนื้อปลาวาฬก็มีขาย และภายในตลาดก็จะมีร้านอาหารทะเลสดๆขายให้ลองชิมกันด้วย นอกจากนี้ ยังจะได้เห็นวิถีชีวิตจริงๆของผู้ในเมืองปูซานด้วย

รับประทานอาหารเย็น ณ ภัตตาคาร บริการท่านด้วยเมนู **BBQ** สำหรับท่านที่ชื่นชอบทาน ปิ้งย่างเป็นพิเศษ ให้ท่านได้เลือกสรรทั้ง หมู ไก่ อาหารทะเลมากมาย โดยนำเนื้อสัตว์มาหมักกับซอสสูตรสไตล์เกาหลี มาปิ้งย่างให้สุก พร้อมรับประทานกับเครื่องเคียง แบบเกาหลี ต่าง ๆ ผักสดมากมาย ให้ท่านได้เอร็ดอร่อย กับรสหวานนุ่มของเนื้อหมู

นำท่านเข้าที่พัก

RAMADA ENCORE HAEUNDAE (4*)

หรือระดับเทียบเท่า

วันอาทิตย์ 9 กุมภาพันธ์ 2568	**BUSAN INTERNATIONAL CRUISE PORT – เช็คอินขึ้นเรือสำราญ – น่านน้ำสากล**

รับประทานอาหารเช้า ณ ห้องอาหารของโรงแรม เช็คเอ้าท์ ออกจากที่พัก

หลังรับประทานอาหารเช้าเรียบร้อยแล้ว นำท่านเดินทางสู่ **ท่าเทียบเรือสำราญ BUSAN**

14:00 น. พบกันที่จุดนัดหมาย เพื่อทำการเช็คอินขึ้นเรือ เจ้าหน้าที่แนะนำเอกสาร แจกตั๋วเรือ ติดแท็กกระเป๋า และทำการโหลดกระเป๋าเข้าเรือ กระเป๋านำขึ้นได้คนละ 1 ใบ (ต้องมีขนาดไม่ใหญ่กว่า 55 ซม. X 25 ซม. X 35 ซม.)

เรือ COSTA SERENA การตกแต่งของเรือลำนี้ได้รับแรงบันดาลใจจากเรื่องราวความคลาสสิกของเทพกรีกและโรมัน โดยมีความเกี่ยวข้องกับเทพเจ้าและตำนานแห่งเขาโอลิมปิก ภายในเรือมีสิ่งอำนวยความสะดวกพื้นที่และกิจกรรมสำหรับแขกผู้มีเกียรติทุกรุ่นทุกวัย รวมถึงครอบครัวและเด็กๆ ที่โดดเด่นที่สุดคือห้องอาหารสุดชีคสไตล์อิตาเลี่ยน พร้อมอาหารนานาชาติ ตอบโจทย์ทุกรสนิยม นอกจากนี้ยังมีแหล่งสถานบันเทิงหลากหลายเพื่อให้ทุกท่านเลือกมีความสุขในยามค่ำคืน พร้อมส่งท่านเข้านอนฝันดี ในห้องพักที่ตกแต่งอย่างดี

ข้อมูลเรือ COSTA SERENA

Gross tonnage: 114,500t-ความยาว : 290 m

จำนวนเคบิ้น : 1,500 ห้อง จำนวนผู้โดยสารสูงสุด : 3,780 คน จำนวนชั้น : 14 ชั้น

เมื่อขึ้นเรือแล้ว ท่านสามารถเข้าห้องพักได้เลย **ห้องพักแบบมีหน้าต่าง OCEANVIEW CLASSIC** (ไม่มีระเบียง) ตรวจสอบความเรียบร้อยของห้องพักท่าน หากต้องการรวมเตียงเป็นเตียงเดียว หรือ แยกเตียง สามารถแจ้งเจ้าหน้าที่เรือที่ดูแลห้องของท่านได้ทันที

แนะนำเตรียมอุปกรณ์การอาบน้ำให้พร้อมด้วยตัวท่านเอง

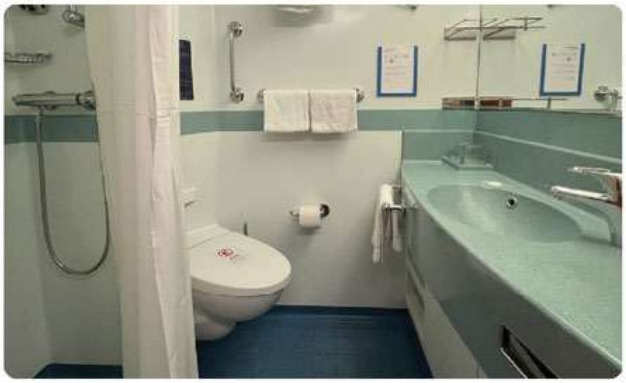

เอกสารในห้องพักที่สำคัญประกอบด้วย

1. **OGGI A BORDO** หรือ Cruise Compass เข็มทิศความสนุก ที่จะบอกเวลาเปิดปิดห้องอาหาร กิจกรรมบนเรือ รวมถึงประกาศต่างๆ
2. **Cruise Card** ที่จะใช้เป็นกุญแจห้อง และใช้ชำระค่าสินค้าและบริการต่างๆ บนเรือ Cruise Card จะมีจำนวนแขกเท่ากับผู้ที่พักในห้องนั้นๆ
3. **ใบแจ้งห้องอาหารและรอบอาหารค่ำในห้อง ห้องอาหารหลัก** Main Dining **บางกรณีจะลงในหลังบัตร Cruise Card ของท่าน**

หลังจากนั้นให้ท่านเดินสำรวจเรือ เพื่อให้เกิดความคุ้นเคย และสามารถใช้บริการต่างๆบนเรือได้ทันที รวมถึงสามารถทานอาหารที่ทานได้ฟรีในห้องอาหารบุฟเฟต์ ในระหว่างนี้ท่านสามารถ **ลงทะเบียนผูกบัตรเครดิตของท่านกับ Cruise Card** ด้วยตนเอง ทำได้ที่เครื่องอัตโนมัติชั้น 3 และชั้น 5 เพื่อใช้จ่ายบนเรือ บนเรือใช้จ่ายสะดวกคือบัตรเครดิต ต้องลงทะเบียนกับตู้ลงทะเบียนก่อน และชำระค่าใช้จ่ายก่อนลงจากเรือ หากไม่มีบัตรเครดิต สามารถใช้จ่ายด้วยเงินสดได้ ทางเรือจะให้วางเงินมัดจำเป็นเงินสดอย่างน้อย 150 USD/ ท่าน ในวันแรกที่ขึ้นเรือ สำหรับการฝากเงินสดติดต่อที่ Guest Service ชั้น 3

บัตร Costa Card ต้องแขวนหรือเก็บไว้ตลอดเวลาที่อยู่บนเรือ เป็นทุกอย่าง อาทิ เป็น *Key Card* เป็นการสแกนค่าใช้จ่าย ห้ามลืมเด็ดขาด

ก่อนเรือออกเดินทางจะมีประกาศแจ้งซ้อมหนีภัย Muster Drill ก่อนเรือออก 30-60 นาทีโดยประมาณ จะมีการแจ้งเตือนการซ้อมหนีภัย และ จะมีการซ้อมสัญญาณเตือนภัยดังขึ้น 7 ครั้ง ให้ท่านสวมเสื้อชูชีพสีส้มที่อยู่ภายในห้อง ไปยังจุดรวมพลของท่าน (ดูได้จากตัวอักษรในบัตร Cruise Card ท่านไม่จำเป็นต้องกังวล ว่าจะต้องเดินไปทางไหน จะมีเจ้าหน้าที่คอยแนะนำท่านตลอดทางตั้งแต่ท่านออกจากห้องของท่าน) ซ้อมหนีภัยตามประกาศของทางเรือ ซึ่งเป็นตามหลักสากล

18:00 น. ได้เวลาเรือออกจากท่าเรือพูซาน ประเทศเกาหลีใต้ มุ่งสู่ น่านน้ำสากล

ท่านสามารถใช้เวลาบนเรือ และกิจกรรมได้อย่างเต็มที่ตามอัธยาศัย โดยจะมีตารางกิจกรรมที่เรือจะแจกให้กับทุกท่านในห้องพัก

รับประทานอาหารค่ำ ท่านที่ได้รอบทานอาหารรอบแรก (First Sitting) ก็สามารถรับประทานอาหารในห้องอาหารหลักตามที่ได้รับแจ้งในใบที่อยู่บนเตียงของท่าน ส่วนท่านที่รับประทานอาหารรอบสอง (Second Sitting) สามารถไปดูโชว์หรือรับประทานอาหารในห้องบุฟเฟ่ต์ได้อิสระ

วันจันทร์ - วันศุกร์ 10 - 14 กุมภาพันธ์ 2568	**น่านน้ำสากล (อิสระพักผ่อน ร่วมกิจกรรมมากมายบนเรือสำราญที่ใหญ่ที่สุดและหรูหราที่สุด) – ห้องพักแบบ OCEAN VIEW**

ห้องอาหารที่รวมในแพ็คเกจ

- **Ristorante Buffet Prometeo**

ห้องอาหารบุฟเฟ่ต์ (ชั้น 9 ท้ายเรือ / 1,034 ที่นั่ง)

เปิดบริการ เช้า / เที่ยง / เย็น

- **Ristorante Vesta**

ห้องอาหารหลัก (ชั้น 3 กลางเรือ : 523 ที่นั่ง / ชั้น 4กลางเรือ : 252 ที่นั่ง)

เปิดบริการ เช้า /เที่ยง/เย็น

มื้อเช้า บริการอาหารแบบบุฟเฟต์

มื้อกลางวัน และเย็น บริการอาหาร A la Carte

- **Ristorante Ceres**

ห้องอาหารหลัก (ชั้น 3 : 738 ที่นั่ง / ชั้น 4 : 387 ที่นั่ง) **ชั้น4 (เป็นห้องอาหารของห้อง Suite)**

เข้า / เที่ยง / เย็น

มื้อเช้า บริการอาหารแบบบุฟเฟต์

มื้อกลางวัน และเย็น บริการอาหาร A la Carte

เครื่องดื่มอื่นๆ อาทิ น้ำอัดลม, น้ำผลไม้, แอลกอฮอล์มีค่าใช้จ่ายเพิ่มเติม

GRAND BAR อยู่ชั้น 5 กลางเรือ

ที่แกรนด์บาร์ท่านสามารถเลือกซื้อเครื่องดื่มต่างๆ ได้ตลอดวัน

ในช่วงกลางวันมักจะมีกิจกรรมสอนเต้นรำ และช่วงกลางคืนบางคืนจะมีปาร์ตี้ที่ทุกท่านสามารถมาร่วมสังสรรค์ได้

CASINO อยู่ชั้น 5 ท้ายเรือ

สำหรับท่านที่ชื่นชอบหรืออยากลองเสี่ยงโชค คาสิโนบนเรือ Costa Serena จะเปิดให้ใช้บริการในช่วงที่เรือล่องออกสู่ น่านน้ำสากลแล้ว และจะปิดช่วง เรือเทียบท่า

สระว่ายน้ำ สระว่ายน้ำ Main Pool อยู่ที่ชั้น 9 กลางเรือ

ช่วงเช้า ตรงลานใกล้สระว่ายน้ำ มักจะมีกิจกรรมออกกำลังกาย

ส่วนในช่วงกลางวันจะมีกิจกรรมสนุกๆ ทุกท่านสามารถมาร่วมสนุกกันได้เลย

สระว่ายท้ายเรือ มีชูชีพเด็กให้บริการ และมีอ่างจากุชชี่ 2 อ่าง

อย่าลืมเตรียมชุดว่ายน้ำไปในทุกทริป

ฟิตเนส อยู่ชั้น 10 สายรักสุขภาพ ที่อยากออกกำลังกายสามารถใช้บริการฟิตเนสที่ ชั้น 10 ได้ไม่มีค่าใช้จ่าย กรุณาเตรียมชุดกีฬาและรองเท้าผ้าใบไปด้วยมีทั้งลู่วิ่ง และอุปกรณ์ออกกำลังกายมากมายรองรับท่าน

ร้านปลอดภาษี ดิ้วตี้ฟรี

มีสินค้าแบรนด์เนมชื่อดังหลากหลายให้ท่านได้เลือกสรรช้อปปิ้ง อาทิ น้ำหอมแบรนด์เนม เครื่องสำอาง ครีมทาหน้าทาผิว เสื้อผ้า รองเท้า กระเป๋าแบรนด์เนมชั้นนำต่างๆ

ลานกิจกรรมกีฬากลางแจ้ง

สำหรับท่านที่ต้องการออกกำลังกายกลางแจ้ง ไม่ว่าจะเป็นลู่วิ่งบนดาดฟ้าเรือ หรือแป้นบาสเกตบอลสำหรับกิจกรรมสำหรับเด็ก ทางเรือสำราญมีสถาน ที่เตรียมพร้อมสำหรับท่านที่ชื่นชอบการออกกำลังกายในกิจวัตรประจำวัน หรือ สำหรับท่านที่อยู่ในช่วงที่ต้องฝึกร่างกายเพื่อเตรียมพร้อมการแข่งขันเพื่อให้ร่างกายฟิตอย่างสม่ำเสมอ

สปา **มีค่าบริการเพิ่มเติม**

บนเรือมีสปา บริการให้ท่านได้ผ่อนคลายจากการเมื่อยล้าจากการทำงาน หรือการใช้ชีวิตประจำวันที่สะสมความเมื่อย เหนื่อยล้าเป็นเวลานาน ได้เวลาพักผ่อนให้เต็มที่ สูดอากาศอันบริสุทธิ์สดชื่นจากท้องทะเลสีครามอันกว้างไกล ผ่อนคลายจากการนวดบนท้องทะเลอันสวยงาม

คืนวันศุกร์ 14 กุมภาพันธ์ 2568	**น่านน้ำสากล - ติด TAG กระเป๋าเดินทาง - วางสำภาระไว้หน้าห้องก่อนเที่ยงคืน -**

ท่านจะได้รับ Tag ติดกระเป๋าสำหรับใช้ผูกกระเป๋าเดินทางไซต์ใหญ่ เก็บของใช้สัมภาระที่ไม่จำเป็น ในกระเป๋าใหญ่ ติด Tag และนำกระเป๋าวางไว้หน้าห้องพักก่อนเที่ยงคืน เพื่อพนักงานเรือจะนำกระเป๋าลงไปไว้ที่ท่าเรือในวันรุ่งขึ้น โดยแยกเสื้อผ้าของวันพรุ่งนี้ ของใช้จำเป็น ยาที่ต้องติดตัวใส่เป้หรือกระเป๋าใบเล็กถือติดตัว

ในกรณีที่ท่านจะถือกระเป๋าลงจากเรือเอง ไม่ต้องวางกระเป๋าหน้าห้อง ในวันที่ลงจากเรือทางเรือจะมีห้อง สำหรับฝากกระเป๋าแต่พื้นที่จำกัด ท่านอาจจะต้องถือกระเป๋าติดตัวระหว่างรอเวลาลงจากเรือ

การชำระค่าใช้จ่ายส่วนเกินบนเรือ ชำระคืนนี้ หรือช่วงเช้าวันลงเรือ ทางเรือจะมีเอกสารแจ้งรายละเอียด ค่าใช้จ่ายส่งให้หน้าห้อง สำหรับท่านที่ใช้บัตรเครดิต เช็ครายการใช้จ่าย ถ้าถูกต้องแล้วทางเรือจะตัดบัตรเครดิตโดยตรง กรณีที่มีข้อสงสัยรายการใช้จ่ายติดต่อสอบถามได้ที่ Guest Service สำหรับท่านที่ฝากเงินสดรอทางเรือประกาศแจ้งเวลาเคลียร์ค่าใช้จ่าย โดยอาจจะเป็นช่วงเช้าก่อนลงจากเรือ

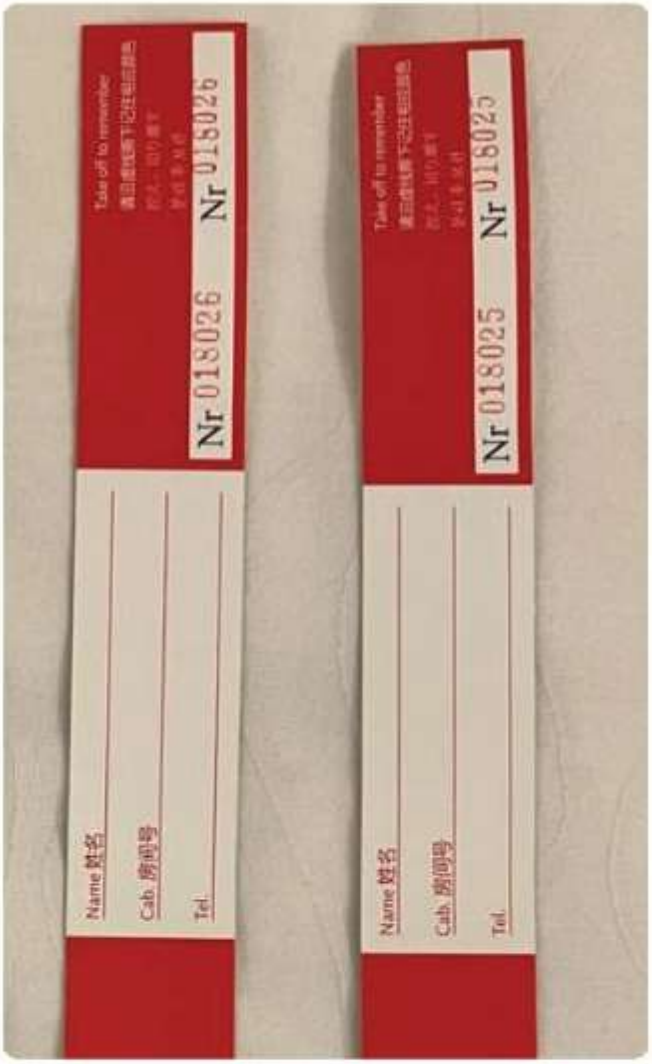

วันอาทิตย์ 15 กุมภาพันธ์ 2568	ท่าเรือแหลมฉบัง ประเทศไทย

รับประทานอาหารเช้า ทางเรือจะแจ้งเวลาที่ท่านต้องออกจากห้องพัก หลังจากออกจากห้องพักแล้วท่านสามารถพักผ่อนตามมุมต่างๆ บนเรือจนได้เวลานัดหมายตามสี Tag กระเป๋า

ขั้นตอนการลงเรือ ตามลำดับคิว ที่ทางเรือแจ้ง (รอเอกสารแจ้งที่ห้องพักของท่าน)

1. รอลงจากเรือ ณ จุดนัดหมาย
2. รอเวลาในการลงเรือของท่าน
3. ก่อนลงจากเรือ อย่าลืมตรวจเช็คสิ่งของและสัมภาระให้ครบถ้วน เมื่อออกจากเรือแล้วจะไม่สามารถกลับขึ้นมาบนเรือได้อีก
4. ท่านที่นำกระเป๋าใบใหญ่ไว้หน้าห้องในคืนก่อนลงจากเรือ ท่านจะรับกระเป๋าคืนที่ท่าเรือหลังจากที่ผ่านพิธีการตรวจคนเข้าเมืองเรียบร้อยแล้ว โดยกระเป๋าของท่านจะวางอยู่ตามสีของ Tag ติดกระเป๋าที่ท่านได้รับ
5. เมื่อรับกระเป๋าใบใหญ่แล้ว ตรวจเช็คความเรียบร้อยครบถ้วน

14:00 น. เรือสำราญ COSTA SERENA **เทียบท่า ณ ท่าเรือแหลมฉบัง ประเทศไทย** ทุกท่านเดินทางกลับบ้านโดยสวัสดิภาพและความประทับใจ

ท่านสามารถนำรถเข้ารับผู้โดยสารได้ที่ ท่าเรือ A1 แหลมฉบัง (Scan เพื่อดูแผนที่เข้ารับผู้โดยสารได้ที่ QR code นี้)

ขั้นตอนการกลับด้วย รถรับส่ง แหลมฉบัง-กรุงเทพ ดูป้าย ทางไป รถรับส่ง

กรุณาเตรียมบัตรโดยสารเรือ Cruise Card ของท่านในการเช็คอินขึ้นบัส
(ค่ารถบริการแหลม ฉบัง - กรุงเทพ เพิ่มเติมท่าน ละ 400 บาท)
หากท่านต้องการเดินทางพร้อมคณะ จำเป็นต้องเช็คอินพร้อมกันทุกท่านก่อน ขึ้นบัส

*** รูปภาพทั้งหมดใช้เพื่อการโฆษณาและสื่อสิ่งพิมพ์เท่านั้น ***

การยกเลิก

1. ยกเลิกก่อนการเดินทาง 30 วันขึ้นไป คืนเงินทั้งหมด
2. ยกเลิกก่อนการเดินทาง 20 วันขึ้นไป ** ทางบริษัทขอสงวนสิทธิ์ในการไม่คืนเงินมัดจำทั้งหมด **
3. ยกเลิกก่อนการเดินทางไม่ถึง 14 วัน ** ทางบริษัทขอสงวนสิทธิ์ในการไม่คืนเงินค่าทัวร์ทั้งหมด ** (เนื่องจากทางบริษัทฯ มีค่าใช้จ่ายที่ได้ชำระล่วงหน้าไปแล้ว)
4. กรณีเปลี่ยนชื่อผู้เดินทาง ก่อนเดินทางไม่น้อยกว่า 30 วัน มีค่าธรรมเนียม 3,000 บาท/ชื่อ/ครั้ง
5. ก่อนเดินทางน้อยกว่า 30 วัน ไม่สามารถเปลี่ยนชื่อผู้เดินทางได้
6. หากเกิดกรณี มีการห้ามหรือประกาศใดๆ จากรัฐบาลอันส่งผลให้ไม่สามารถเดินทางได้ ทางผู้จัดและ Costa Cruise ขอสงวนสิทธิ์ในการเปลี่ยนแปลงรอบเดินทาง

เงื่อนไขเพิ่มเติม

1. กรณีที่กองตรวจคนเข้าเมืองทั้งที่กรุงเทพฯ และในต่างประเทศปฏิเสธมิให้เดินทางออกหรือเข้าประเทศที่บริษัทระบุในรายการเดินทาง บริษัทของสงวนสิทธ์ไม่คืนค่าบริการไม่ว่ากรณีใด ๆ
2. บริษัทฯ รับเฉพาะผู้มีจุดประสงค์การเดินทางเพื่อท่องเที่ยวเท่านั้น
3. เที่ยวบิน ราคา และรายการอาจมีการเปลี่ยนแปลงได้ตามความเหมาะสม โดยมิต้องแจ้งให้ทราบล่วงหน้า
4. ราคานี้ไม่รวมภาษีมูลค่าเพิ่ม 7 % และภาษีหัก ณ ที่จ่าย 3 %
5. เมื่อตกลงชำระเงินไม่ว่าทั้งหมดหรือบางส่วนกับทางบริษัทฯ ทางบริษัทฯ จะถือว่าท่านได้ยอมรับในเงื่อนไขและข้อตกลงต่าง ๆ ที่ได้ระบุไว้ทั้งหมดนี้แล้ว

หมายเหตุ

1. กรุ๊ปที่เดินทางช่วงวันหยุด หรือเทศกาลที่ต้องการันตีมัดจำกับสายการบิน หรือผ่านตัวแทนในประเทศ หรือต่างประเทศรวมถึงเที่ยวบินพิเศษเช่น CHARTER FLIGHT, EXTRA FLIGHT จะไม่มีการคืนเงินมัดจำ หรือค่าทัวร์ทั้งหมด
2. ในกรณีที่กองตรวจคนเข้าเมืองทั้งที่กรุงเทพฯ และในต่างประเทศปฏิเสธมิให้เดินทางออก หรือเข้าประเทศที่ระบุในรายการ บริษัทฯ ขอสงวนสิทธิ์ที่จะไม่คืนค่าบริการไม่ว่ากรณีใดๆ ทั้งสิ้น
3. จำนวนผู้เดินทาง ขั้นต่ำ ผู้ใหญ่ 15 ท่าน ขึ้นไป
4. เที่ยวบิน ราคาและรายการท่องเที่ยว สามารถเปลี่ยนแปลงได้ตามความเหมาะสม โดยคำนึงถึงผลประโยชน์ของผู้เดินทางเป็นสำคัญ
5. หนังสือเดินทาง ต้องมีอายุเหลือใช้งานไม่น้อยกว่า 6 เดือน และบริษัทฯ รับเฉพาะผู้มีจุดประสงค์เดินทางเพื่อท่องเที่ยวเท่านั้น
6. ทางบริษัทฯจะไม่รับผิดชอบใดๆ ทั้งสิ้นหากเกิดกรณีความล่าช้าจากสายการบิน, การประท้วง, การนัดหยุดงาน, การก่อจลาจล หรือกรณีที่ท่านถูกปฏิเสธ การเข้าหรือออกเมืองจากเจ้าหน้าที่ตรวจคนเข้าเมือง หรือเจ้าหน้าที่กรมแรงงานทั้งจากไทย และต่างประเทศซึ่งอยู่นอกเหนือความรับผิดชอบของบริษัทฯ
7. ทางบริษัทฯจะไม่รับผิดชอบใดๆ ทั้งสิ้น หากท่านใช้บริการของทางบริษัทฯไม่ครบ อาทิ ไม่เที่ยวบางรายการ, ไม่ทานอาหารบางมื้อ เพราะค่าใช้จ่ายทุกอย่าง ทางบริษัทฯได้ชำระค่าใช้จ่ายให้ตัวแทนต่างประเทศแบบเหมาขาดก่อนออกเดินทางแล้ว
8. ทางบริษัทฯจะไม่รับผิดชอบใดๆ ทั้งสิ้น หากเกิดสิ่งของสูญหายจากการโจรกรรม และ/หรือเกิดอุบัติเหตุที่เกิดจากความประมาทของตัวนักท่องเที่ยวเอง
9. ตั๋วเครื่องบินเป็นตั๋วราคาพิเศษ กรณีที่ท่านไม่เดินทางพร้อมคณะไม่สามารถนำมาเลื่อนวันหรือคืนเงินได้
10. เมื่อท่านตกลงชำระเงินไม่ว่าทั้งหมดหรือบางส่วนกับทางบริษัทฯ ทางบริษัทฯ จะถือว่าท่านได้ยอมรับในเงื่อนไขข้อตกลงต่างๆ ที่ได้ระบุไว้แล้วทั้งหมด
11. รายการ กำหนดการต่างๆ ทางผู้จัดขอสงวนสิทธิ์ในการเปลี่ยนแปลงได้ตามความเหมาะสม และไม่ต้องแจ้งล่วงหน้า โดยคำนึงถึงประโยชน์ของลูกค้าเป็นสำคัญ
12. หากลูกค้า มิได้ใช้สิ่งอำนวยความสะดวกใดที่รวมอยู่ในรายการ ไม่สามารถเรียกร้องส่วนต่างใดได้
13. บริษัทขอสงวนสิทธิ์ในการรับผิดชอบค่าใช้จ่ายใดๆ อันเนื่องมาจากเหตุสุดวิสัย ภัยธรรมชาติ การประท้วง การเมือง สงคราม และโรคระบาด
14. รายการ กำหนดการ เส้นทางเรือ อาจเปลี่ยนแปลงได้ตามความเหมาะสม ขึ้นอยู่กับ วิจารณญาณของ Captain บนเงื่อนไขของการรักษาความปลอดภัย ตามหลักสากล

แพ็คเกจนี้รวม

1. ค่าตั๋วเครื่องบินไป ตามเส้นทางที่ระบุในรายการชั้นทัศนาจร ไปพร้อมคณะ

2. ค่าอาหารทุกมื้อ ตามที่ระบุในรายการ

3. ค่าเข้าชมสถานที่ต่างๆ ตามรายการ

4. ค่าที่พักตามระบุในรายการ พักห้องละ 2 ท่าน ตามโรงแรมที่ระบุ หรือเทียบเท่า

5. ค่ารถรับ-ส่ง และนำเที่ยวตามรายการ

6. ค่าภาษีสนามบิน ทุกแห่งที่มี

7. ค่าน้ำหนักกระเป๋าสัมภาระท่านละ 20 กิโลกรัม ท่านละ 1 ชิ้น

8. ค่าหัวหน้าทัวร์ผู้ชำนาญเส้นทาง นำท่านท่องเที่ยวตลอดรายการในต่างประเทศ

9. ค่าประกันอุบัติเหตุระหว่างเดินทาง วงเงินท่านละ 1,000,000 บาท ค่ารักษาพยาบาลกรณีเกิดอุบัติเหตุวงเงินท่านละ 100,000 บาท (ตามเงื่อนไขของกรมธรรม์)

10. ค่าห้องพักบนเรือสำราญ (ตามแบบห้องที่ท่านเลือกซื้อ)

11. อาหารบนเรือทุกมื้อบนเรือ ในส่วนที่เป็นมื้อหลักที่รวมอยู่ในราคาเรือ '

12.ค่าบริการขนส่งกระเป๋าสัมภาระถึงหน้าห้อง (ของเรือ)

13.กิจกรรมสันทนาการ และกิจกรรมร่วมสนุกต่างๆ บนเรือ

14.ค่าประกัน อุบัติเหตุตามกรมธรรม์ ตามพระราชบัญญัติการท่องเที่ยว (ตามกรมธรรม์) วงเงินประกันท่านละ 1,000,000.- บาท (น่านน้ำสากล)

15.ค่ารักษาพยาบาล (ตามกรมธรรม์) วงเงินประกันท่านละ 500,000.- บาท (ลูกค้าสำรองจ่ายและส่งเบิกภายหลัง)(น่านน้ำสากล)

แพ็คเกจนี้ไม่รวม

- ค่าทิปคนขับรถ และไกด์ท้องถิ่นท่าน
- เอกสาร K-ETA
- ค่าใช้จ่ายส่วนตัว อาทิ ค่าทำหนังสือเดินทาง, ค่าโทรศัพท์ส่วนตัว, ค่าซักรีด, มินิบาร์ในห้อง, รวมถึงค่าอาหาร และเครื่องดื่มที่สั่งเพิ่มนอกเหนือรายการ (หากท่านต้องการสั่งเพิ่ม กรุณาติดต่อหัวหน้าทัวร์แล้วจ่ายเพิ่มเองต่างหาก)
- ค่าน้ำหนักกระเป๋าสัมภาระ ที่หนักเกินสายการบินกำหนด (ปกติ 20 กก.) 1 ชิ้น
- ค่าวีซ่าสำหรับพาสปอร์ตต่างด้าว กรุณาเตรียมเอกสารคือ 1) พาสปอร์ต 2) ใบประจำตัวคนต่างด้าว 3)ใบสำคัญถิ่นที่อยู่ 4) สำเนาทะเบียนบ้าน(ถ้ามี) 5) สมุดบัญชีเงินฝาก(ถ้ามี) 6) รูปถ่ายสี 2 นิ้ว 2 รูป แล้วทางบริษัทฯจะเป็นผู้ดำเนินการยื่นวีซ่าให้ท่านโดยจ่ายค่าบริการต่างหาก (สำหรับหนังสือเดินทางต่างด้าว เจ้าของหนังสือเดินทางต้องทำเรื่องแจ้งเข้า-ออกด้วยตนเองก่อนจะยื่นวีซ่า)
- ค่าภาษีมูลค่าเพิ่ม 7%
- กรณีลูกค้าองค์กรไม่รวมภาษี บริการหัก ณ ที่จ่าย 3%
- Gratuity / Service Charge ทิปส์ พนักงานบนเรือ ตามระบบสากล ทางเรือจะเรียกเก็บเข้า Cruise Card บัตรประจำตัวบนเรือของท่าน ตามประเภทห้องพัก รายละเอียดดังนี้
- INSIDE / OCEANVIEW/BALCONY ผู้ใหญ่ ท่านละ 96 USD | เด็ก ท่านละ 48 USD
- MINI SUITE / SUITE / GRAND SUITE ท่านละ 117 USD | เด็ก ท่านละ 57 USD
- Visa สำหรับหนังสือเดินทางต่างชาติ
- ห้องอาหารพิเศษ Specialty Restaurant
- ค่าบริการซักรีด และค่าใช้จ่ายส่วนตัว
- โชว์พิเศษต่างๆ นอกเหนือจากโชวน์หลัก
- แพ็คเก็จเครื่องดื่ม และเครื่องดื่มนอกเหนือจากมื้อหลักที่เป็น Complimentary ของเรือ
- ค่าอินเตอร์เน็ต Wifi
- ค่าใช้จ่ายในการเดินทางไป-กลับ ท่าเรือ กรณีที่ท่านขึ้นรถรับส่งไม่ทันตามเวลานัดหมาย
- สำหรับแพ็คเก็จเครื่องดื่ม ค่าทัวร์เสริม และ Wifi ท่านสามารถซื้อเพิ่มเติมได้บนเรือ ค่า wifi ประมาณ 18 USD/วัน
- ราคาเสนอแบบราคาสุทธิ ไม่รวมภาษีมูลค่าเพิ่ม7% ภาษีหัก ณ ที่จ่าย 3% และ Government Tax ทุกชนิด
- ค่าเปลี่ยนแปลงแก้ไข การจองทุกรูปแบบ สามารถดูค่าเปลี่ยนแปลงได้จากเงื่อนไขการยกเลิกและแก้ไขในหมายเหตุ
- ค่ารถ Bus รับส่ง ท่าเรือ-กทม 400 บาท ต่อท่าน หรือท่านสามารถนำรถเข้ารับที่ท่าเรือแหลมฉบังได้ด้วยตัวเอง โดยไม่มีค่าใช้จ่าย